TEKSAS ve TOMMİKS

No:8

15 Lira

ÇIKMAMIŞ MACERALAR

Çelik Blek'in yakalanışı

ÇIKAN KISMIN ÖZETİ: Çelik Blek İngiliz askerlerinin halka zarar vermesine engel olmak için çıktığı yolculuk pek çok güçlüklerle doluydu. Bitkin haldeyken onu bulan Cavendish adlı bir avcı bir büyücüye götürerek sihirli içki içirmişti. Bunun üzerine Blek verilen her emre itaat ediyordu. . leği İngilizlere ütüren Cavendish şılığında altın General Sault 'e bizon avlanını emreder. kat bu arada ıcın etkisi geer. Ve Blek oanları hatırlar. General'in kampında ise sessizlik vardı..

ÜSTÜMÜZE DOĞRU BİR SÜRÜ GELİYOR !..
SAÇMALAMA !.. AÇLIK BAŞINA VURMUŞ...

GÜLP! DOĞRU GÖRMÜŞSÜN ALARM VER ...

PFFFBBLLL

NEYİN VAR ? BEN HAVAYA ATEŞ EDEYİM ...
PFFF

TANRIM NE YAPTIM ?..

OUHAAAH!

BANG

KORKUDAN OLDU!..

GENERAL SANDHURST, ÇADIRINDAN ÇIKTI...

BU SARHOŞ TA KİM ?..

BİZON SÜRÜSÜ SANDHURST'UN KAMPINA YAKLAŞMIŞTI BİLE...

YAAAAAHRR

DÜNYANIN SONU GELDİ!..

ASKERLER ONLARI DURDURMAK İSTEDİLERSE DE BAŞARAMADILAR...

BANG

ASKERLER BOŞUNA UĞRAŞIYORLARDI...

ASKERLER BENİ DİNLEYİN, BUNLARI DURDURMAK LÂZIM!..

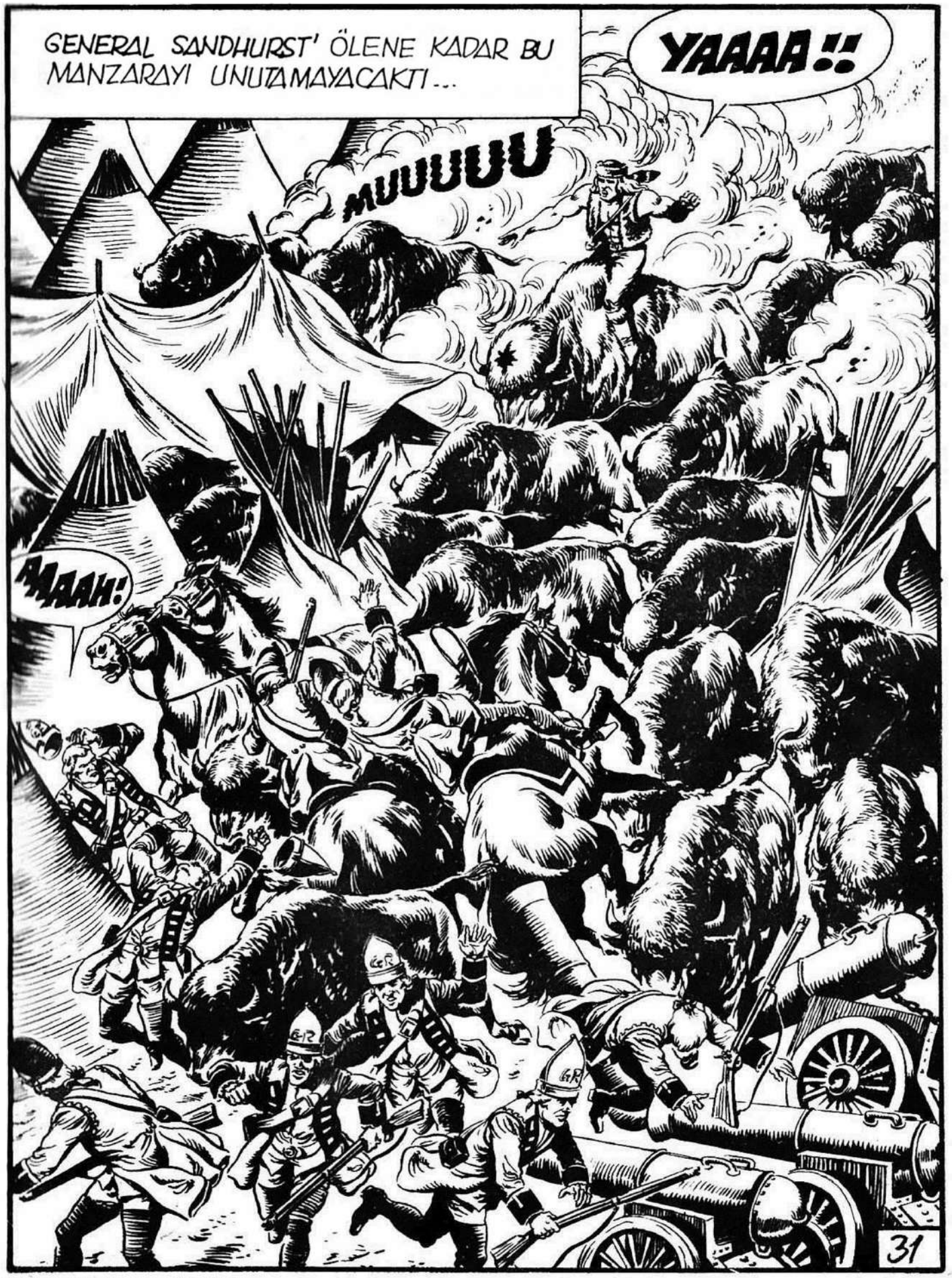
GENERAL SANDHURST' ÖLENE KADAR BU MANZARAYI UNUTAMAYACAKTI...
YAAAA!!
MUUUUU
AAAAH!
31

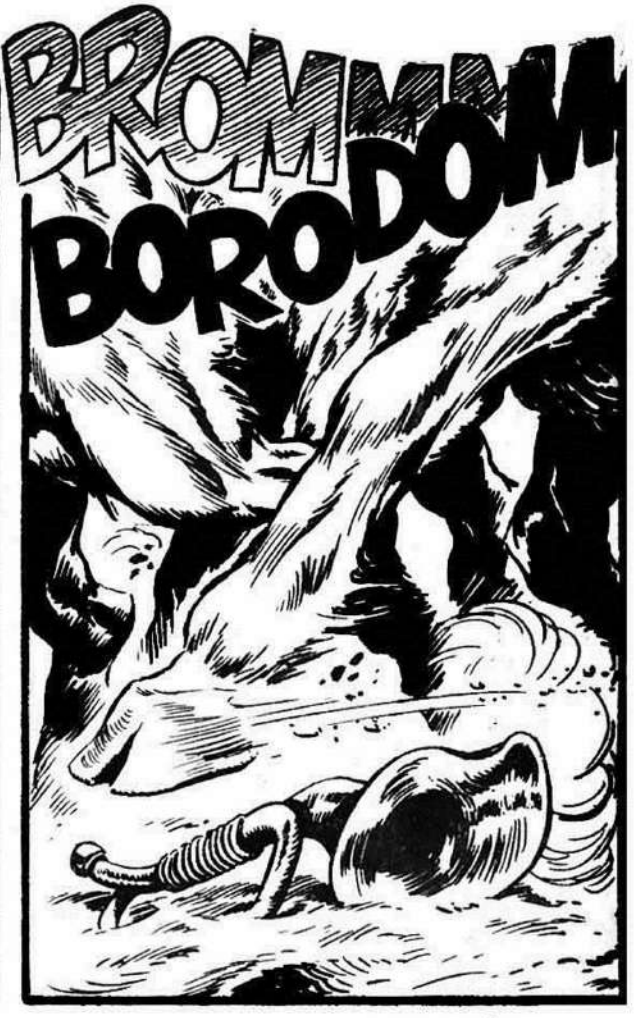

BU DURUMA SEBEP OLAN, BLEKMİŞ DEMEK!..

YAAAAAH

DEMEK KENDİNE GELDİN ARKADAŞ. BEN DE SENİ ÖBÜR DÜNYAYA YOLLAYACAĞIM.

YAAAH!
ZIP
BANG

ŞEYTANLA RANDEVUN MU VAR ?

HAYIIIR! İMDAT!..

AAAH!

BİZONLAR!.. HAYIR!..

SIRTINI DÖNDÜ, BU DEFA KURTULAMIYACAK...
34

FAKAT POLPAH-KAAH SAVAŞA DEVAM EDİYORDU...
MUUUH

??
MUUUUUH

SANDHURST KÖTÜ BIR DARBE İNDİ..
AAH!

SPLASH

PANIK GEÇTİKTEN SONRA, ASKERLER YENİDEN SİLAHLANDILAR...

HAZIR OLUN. ATEŞ!..

GR

SASOL ARKADAŞ, HAYATIMI KURTARDIN. FAKAT ARTIK BURDAN GİTMELİYİZ...

YAAAH! KOŞUN, BİZONLAR!

BANG

BANG

zip

zip

SÜVARİLERİ ÇAĞIRIN!

BLEK VE SÜRÜNÜZÜ ORMANA DOĞRU YOL ALIYOR. ÖNLERİNİ KESELİM!..
GR

KIRMIZI CEKETLİLER SIRTIMIZDA!..

YOLLARIMIZ AYRILIYOR, POLPAH-KAAH!

ELVEDA! IŞIKLI TEPELERİN BİZONU, SEVGİLİ KARDEŞİM.

ARTIK SERBEST OL, KENDİ IRKINI KORU!..
38

BÖYLECE DOLPAH-KAAH HİKÂYELERDE KALDI... DAHA SONRA BLEK ONUN BAŞINI WASHINGTON'-DAKI YILDIZLI BAYRAĞA GE-ÇİRMEK İS-TEDİ...

25 EKİM GECESİ BLEK DURMADAN KOŞUYORDU ...
ALTIN!

HAYAT İKSİRİ HAZIRLANMAK İÇİN ALTIN LAZIM ...
CAVENDİSH'TE ÇOK ALTIN VAR!

DEMEK BÖYLE? ÖYLEYSE HAYAT İKSİRİNİ HAZIRLAYABİLİRİM...

YARIN CAVENDİSH DOĞUYA GİDİYOR. AVRUPA'NIN KRALI OLMAK İSTİYOR.
CROÄÄ! CROÄÄ!

DEMEK KRAL OLMAK İSTİYOR. CANI CEHENNEME ...
ROÄÄ! ROÄÄ! CROÄÄ!
HYAA HYAA

SEVGİLİ CROA VE ÇAKAL, BUNU AUN VE DEDİKLERİMİ YAPIN. İNTİKAMIM ALINACAKTIR...
HÉ! HÉ! CROÄÄ!
HYAA! HYAA!

BİR SAAT SONRA CAVENDISH DOĞU YOLUNDA DİNLENİYORDU...
1 AY SONRA BOSTON'DA! 3 AY SONRA LONDRA'DA! 4 AY SONRA PARİS'TE! SONRA KAPRİ VE ZENGİNLİK...! HE! HE!
41

LANET OLSUN! BU SESİ TANIYORUM, BU GÜLEN ÇAKAL!..
HYAA! HYAA!

ONU ÖLDÜRECEĞİM!..
HYAA! HYAA!

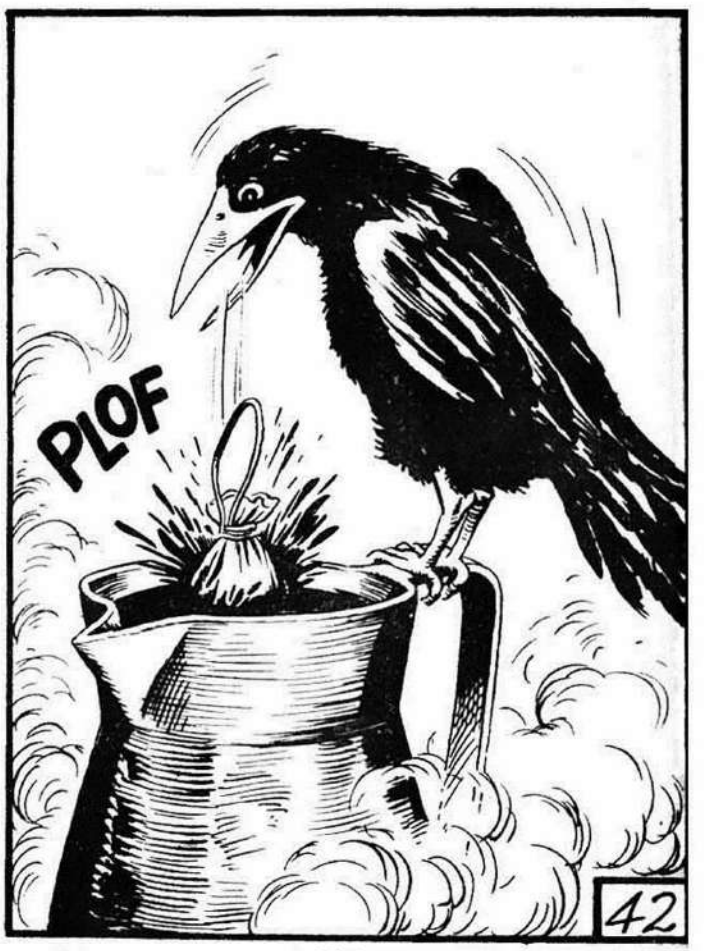
PLOF

KAÇTI... KAHVEM SOĞUMADAN İÇEYİM!..

HYAA! HYAA!
CROÄÄ! CROÄÄ!
GLOUB GLOUB

ÇAKAL VE KARGA. İKİSİ DE ÖLECEK!.
HIRSIZ! HIRSIZ!..

AAAH! KARNIM!.. ÖLÜYORUM!..

4 AY SONRA PARİS'TE.. SONRA KAPRİ'DE Hİ, Hİ, Hİ ....

CROÄÄ!

10000

BİR SAAT SONRA..

İŞTE KUZULARIM..! HAİNE NE OLDU?..

TAMAM! FARE GİBİ ÖLDÜ...

CROÄÄÄ!

EN NİHAYET İSTEDİĞİM ALTINA KAVUŞTUM. ARTIK GENÇLEŞECEĞİM, YAŞLILIKTAN KURTULUYORUM.

PSSSHH

KARANLIKLARDAN GELEN KUVVET YARDİM EDİN Kİ GENÇLEŞEYİM!..

RHAAA

FAKAT BÜYÜCÜ HESAPLARINI YANLIŞ YAPMIŞTI, GENÇLESECEĞİNE ZEHİRLENİP ÖLDÜ...

KRAA! KRAA!
HYARA HYAA!

AYNİ ANDA BLEK KOŞMAKTA DEVAM EDİYORDU...

BİR ANDA ÖNÜNE BİR ENGEL ÇIKTI...
LANET OLSUN, BİR BU UÇURUM EKSİKTİ!..
46

ATLILAR 5 DAKİKADA YETİŞİR, UÇURUMUN ETRAFINDA DOLAŞAMAM!.

SAZLAR! AKLIMA BİR FİKİR GELDİ..!.

SWiiiSH

VE

İPİ AĞACA BAĞLADI..

SIÇRAYARAK AĞACA ÇIKTI..
48

İŞTE BLEK! ONU YAKALADIK!

BANG BANG

LÂNET OLSUN! BUNU BAŞARACAĞIM!

Zip

PEEEW

PiiiEEW

Ziip

SHTAK

SHOOOFF

BANG
BANG
50

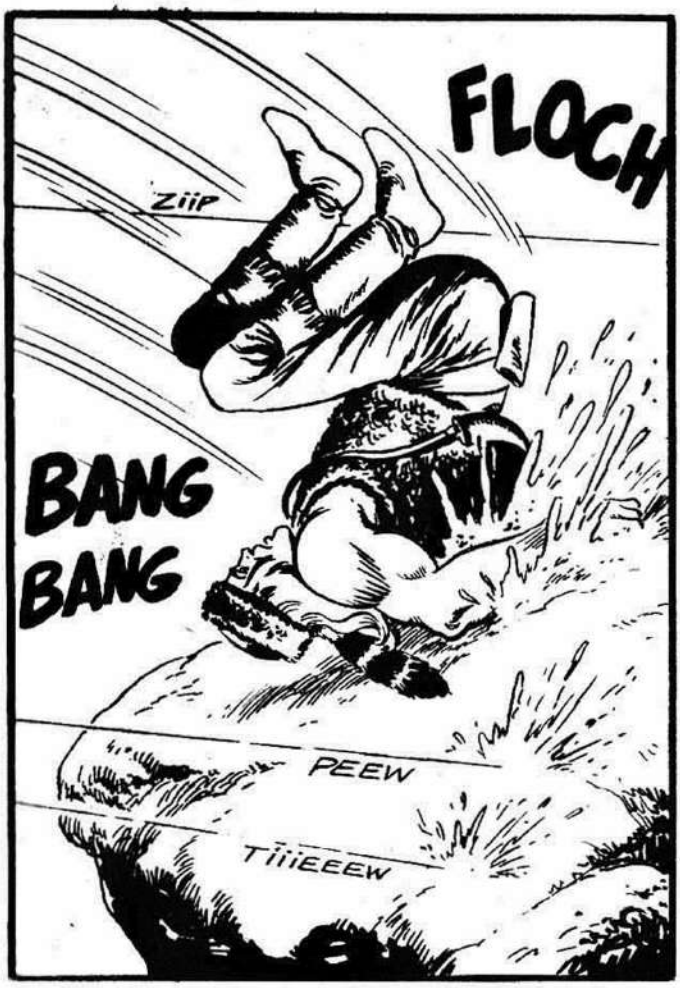

KUMANDANIM, BU BİR İNSAN DEĞİL, HAYVANLARA VE TABİATA BİLE İSTEDİĞİNİ YAPTIRIYOR.

YİNE KAÇIRDIK AMA, YAKINDA BÜTÜN AMERİKA'YI ELE GEÇİRECEĞİZ!..

27 EKİMDE BLEK CHIPPEWA'LARIN KÖYÜNE VARDI...

HİÇ HAYAT İZİ YOK, SADECE TAM TAM SESLERİ GELİYOR!

TOM TOM TOM TOM

YAS TUTUYORLAR!..

TOM
TOM
TOM
TOM

BURDA NE OLUYOR? İŞTE BÜYÜK REİSİN ÇADIRI!..

GİR İÇERİ SOLUKYÜZ! ÜSTÜMÜZDE LANETLER DOLAŞIYOR, BÜYÜK REİS ÖLÜYOR.

KARNODSAAR ANLATTI...
İNGİLİZLER BİZE SALDIRDI, MANİTU'NUN KORUYACAĞINI SANIYORDUK.. FAKAT İŞLERİMİZ BOZULDU...

SANDHURST ADINDAKİ GENERAL BİZİM ALEVLİ SOKAHOUNAH'I KEŞFETTİ, VE ONU GÖLÜN DİBİNE ATTIRDI.

O ZAMAN SAVAŞÇILARIM ENERJİLERİNİ KAYBETTİ VE BEN DE YAVAŞ YAVAŞ ÖLÜYORUM.

ALTIN-SAÇLI ADAM, ARTIK ALEVLİ SOKAHOUNAH KUTSAL MASADA PARLAMAYACAK!

ÇOK ÜZÜLDÜM, KUTSAL KUVVETLERE İNANIYORUM. İSTEDİĞİNİ BULACAĞIM...

BU TAŞ GÖLÜN 100 METRE DİBİNDEDİR. BUNUN İÇİN İNSAN ÜSTÜ GÜÇ İSTER...

HAKLI. ACABA SOKAHOU-NAH NEYDİ?..!
BÜYÜK SAVAŞÇI BEN KÜÇÜK PIREYİM. SENİ SOKA-HOUNAH'A GÖTÜRECEĞİM.

KÜÇÜK PİRE, BLEK'İ GÖLÜN ORTASINA KADAR GÖTÜRDÜ...

İŞTE ALEVLİ SOKAHOUNAH, DİPTE!..

ONU KOLAY BULURSUN, ZIRA IŞIKLARI ETRAFI KAPLAMIŞTIR. FAKAT SU ÜSTÜNE ÇIKARAMAZSIN!..

DENEYECEĞİM KÜÇÜK PİRE.

SHLOUF
BLEK TAŞIN YARDIMIYLA DIBE DOĞRU İNMEĞE BAŞLADI...

SONU GELMİYORDU SANKI...

FAKAT AZ SONRA BLEK BIR PARLAKLIK GÖRDÜ...

İŞTE, SOKALIOUNAH !...

HEMEN KUTSAL TAŞA SARILDI, TAŞ SANKİ CANLI GİBİYDİ...

3 DAKİKA SONRA BLEK'İN GÜCÜ TÜKENMİŞTİ. TAŞ BİRDEN HAFİFLEŞTİ, BELKİ DE ÖLÜM GELİYORDU.

BAŞARAMA YACAĞIM!

SOKAHOUNAH, KUTSAL TAŞ!..

EĞER KUTSALSAN, SENİ AİT OLDUĞUN İNSANLARA GÖTÜRMEYE YARDIM ET...

ANİDEN TAŞ SUYUN İÇİNDE YÜZMEĞE BAŞLADI...
SİHİR Mİ, MUCİZE Mİ?..

BLEK ÖLMEK ÜZEREYKEN TAŞA TUTUNDU. TAŞ ONU SUYUN YÜZÜNE DOĞRU ÇEKMEYE BAŞLADI.

EN NİHAYET SUYUN YÜZÜNE FIRLADILAR...

SPLASH

ÇELİK BLEK, SOKAHOUNAH'I GETİRDİ!..

CHİPPEWA'LAR YENİDEN HAYATA DÖNDÜ, REİS TE İYİLEŞTİ...

ALTIN SAÇLI ADAM BİZİ KURTARDI!

BİZİM KAHRAMANIMIZ!

MANİTU SENİ KORUSUN.

SOWKYÜZ, BENİM HALKIMI KURTARDIN. BÜTÜN KIZILDERİLİLERİ TOPLAYIP SENİN DÜŞMANLARINA KARŞI SAVAŞACAĞIM..

KÜÇÜK PİYADE SAVAŞACAK, REİS!

30 EKİM 1776 . GENERAL SANDHURST ST. MARIE YAKINLARINDAYDI...

HEPSİ AÇ VE SOĞUKTA YINE DE TESLİM OLMUYORLAR. YARIN SALDIRACAĞIZ.

AYNI GÜNDE BLEK KIZILDERİLİLERLE BİRLİKTE NEHİR BOYUNA GELDİ...

SANDHUST BURDA... KUZEYDEKİ KIZILDERİLİLERE HABER VERMELİYİZ...

UGH!

KIZILDERİLİLER HER YANA HABER VERMEYE BAŞLAMIŞLARDI. HEPSİ BİR YANDAN SALDIRACAKTI...

BEN DOTAWA TOMİ'DEN!

BEN MENOMİNEE!..

BEN MİNNESOTA'DAN!

BEN WİNNEBAGODAN!

BEN TUSCA HONTA!

62

SAYILARI AZ OLMASINA REĞMEN KIZILDERİLİLER ONLARI GAFİL AVLADILAR...

KUMANDANLARI ÇAĞIRIN, KARŞI KOYMALIYIZ.

YAAAH!

ÇELİK BLEK, ST. MARİE'DEN ATEŞ SESLERİ GELİYOR....

GECE OLUYOR, SANDALLARA ATLAYIN... HAYDİ ÇABUK OLUN.

KARANLIKTAN FAYDALANARAK BLEK VE CHIPPEWAS'LAR KANALDAN GEÇTİLER...
TAMAM BAŞARDIK! ETRAF SESSİZ!

ORADA NE OLUYOR ?..
İYİKİ BURDA NÖBETTE-YİZ!...
64

AMERİKALILAR BU MANZARADAN BAŞKA HERŞEYİ BEKLİYORLARDI.

BENİM GÖRDÜŞÜMÜ GÖRÜYOR MUSUN?

EVET, İNANILMAZ ŞEY...

OOKAAHEEY

YARIM SAAT SONRA KALE BOŞALDI...

BLEK'İN DÜŞÜNDÜĞÜ GİBİ HEPSİ KURTULDULAR...

O SIRADA GENERAL SANDHURSTA BİR HABER ULAŞTI...

KIZILDERİLİLER, ST. MARIE'DEKİ HALKI KAÇIRMIŞ...

TANRIM!

KUMANDAN ROCKWELL, ŞU PAÇAVRALARI YAKALAYIN, BEN KALEYLE İLGİLENİRİM...

O SIRADA HASTANENİN ÖNÜNDE...

YARALILARI DA TAŞIDIK BLEK!

BLEK! KIRMIZI CEKETLİLER BURAYA GELİYOR...

LANET OLSUN!

HOSPITA

KALEYİ HAVAYA UÇURMAK İÇİN AZ VAKTİMİZ KALDI...

AH, HAYATIMIN EN BÜYÜK ATEŞİNİ GÖRECEĞİM...

POWDER MAGAZINE

HAZIR MISIN, KÜÇÜK PİRE!

UGH! KÜÇÜK PİRE, HEP HAZIRDIR...

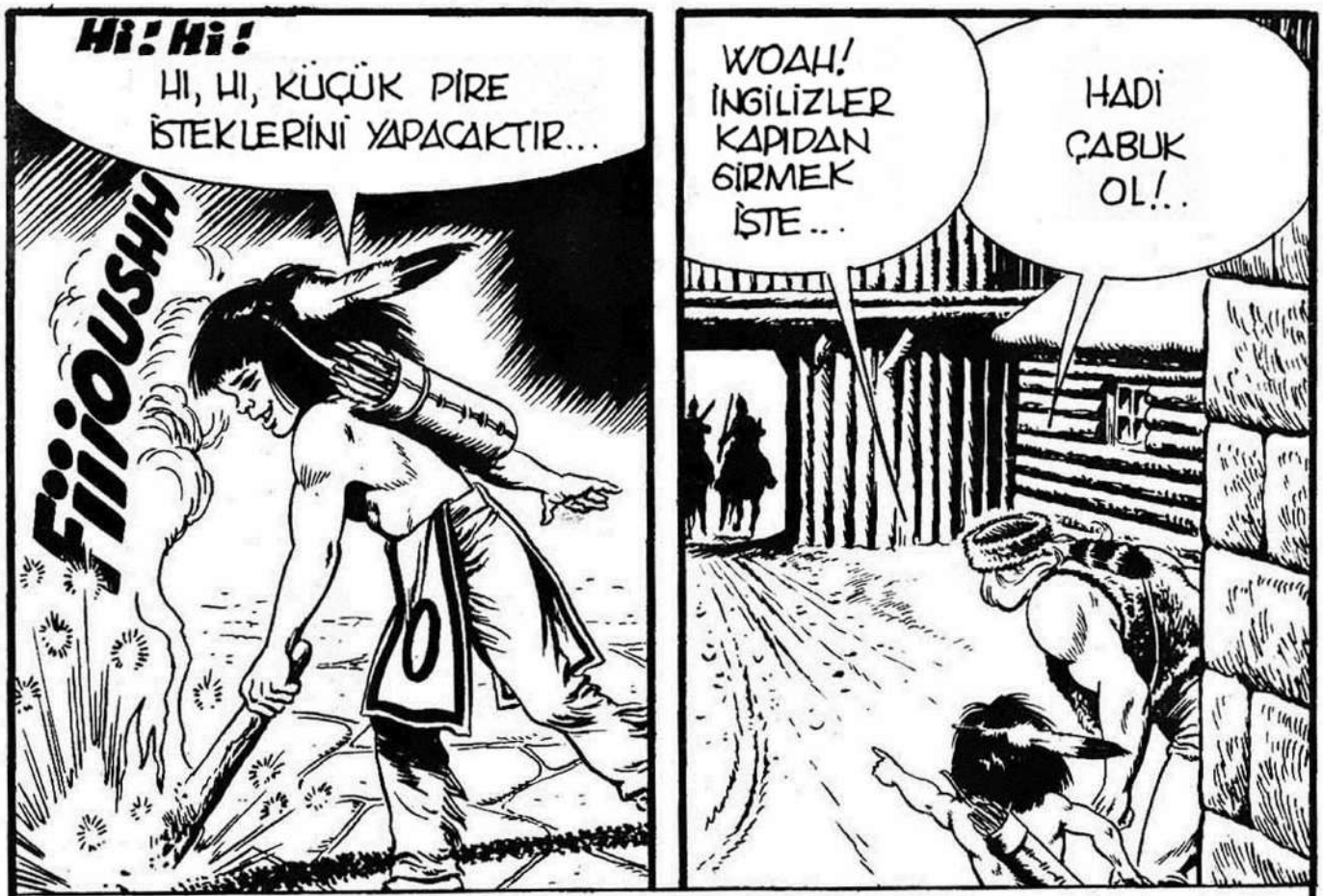

KÜÇÜK PİRE ARTIK BLEK'İN DİLİNDE KONUŞUYORDU...

UGH!
EVET AMA, YANLIZ KAZLAR UÇAR...
ÖYLEYSE SEN DE KAZ OLACAKSIN.

YAPPIIEE! YAPPIIEE!
VAHŞI KAZ GİBİ UÇUYORUM,

KUMANDAN, ORDAN BİR AMERİKALI UÇTU..
SARHOŞ MUSUN? 8 GÜN HAPİS YAPACAKSIN.
70

SHROOUF

WOAH!
UÇAN KAZDAN SONRA ŞİMDİ YÜZEN KAZ. SENİN-LE YAŞAMAK ÇOK GÜZEL!..
KIRMIZI CEKETLİLERİN YANDIĞINI GÖRECEK-SİN ŞİMDİ..

BRRAAOOMM

GENERAL ÇOK BOZULMUŞTU....

ASKERLERİM, HEPSİ MAHVOLDU, BİR ADAMIM YÜZÜNDEN...

SAULT SP

31 EKİM GENERAL SANDHURST ST. MARIE KALESİYLE BİRLİKTE HAVAYA UÇ-TU...

AAAARRGH!

BRRAANG

1 KASIM, DÖNÜŞ YOLUNDA..

UGH!

?

BEN SENİNLE KALMAK İSTİYORUM, BÜYÜK DEV...

KÜÇÜK PİRE.

YALVARIRIM BÜYÜK SAVAŞÇI, AİLEM ÖLDÜ. BEN SENİNLE KALMAK İSTİYORUM!

ERTESİ GÜN...
EĞLENMEK Mİ İSTİYORSUN, KOŞ ÖYLEYSE...
OF, OF, AZ EĞLENCE VE ÇOK YORGUNLUK ÇELİK BLEK!..

BÖYLE DAHA İYİ, KOŞ BLEK.

3 KASIM 1776, VATANSEVERLERİN KAMPINDA...
ÇOK EĞLENCELİ, HOŞUMA GİTTİ...
Hi! Hi!

20 GÜNDE BLEK ORMANLARI, DAĞLARI AŞTI, KIZILDERİLİLERİ TOPLADI. İNGİLİZLERİ BOZGUNA UĞRATTI, ÖLÜMLERDEN KURTULDU. BUNU BLEK'TEN BAŞKASI BAŞARAMAZDI...
GÖBEĞİMDEN BU ŞEKİLDE BAHSEDEMEZSİN KÜÇÜK PİRE!
BU CHIPPEWASLARIN SAVAŞTA ÇALINAN DAVULUNA BENZİYOR.
BONG
BİR KURBAĞA KAÇIRDIK, AMA BİR PİRE BULDUK, NE ŞANS!..
BU MACERANIN SONU

15 gün sonra

Çelik Blek'in yepyeni macerası

KUŞATMA

BİLMECE

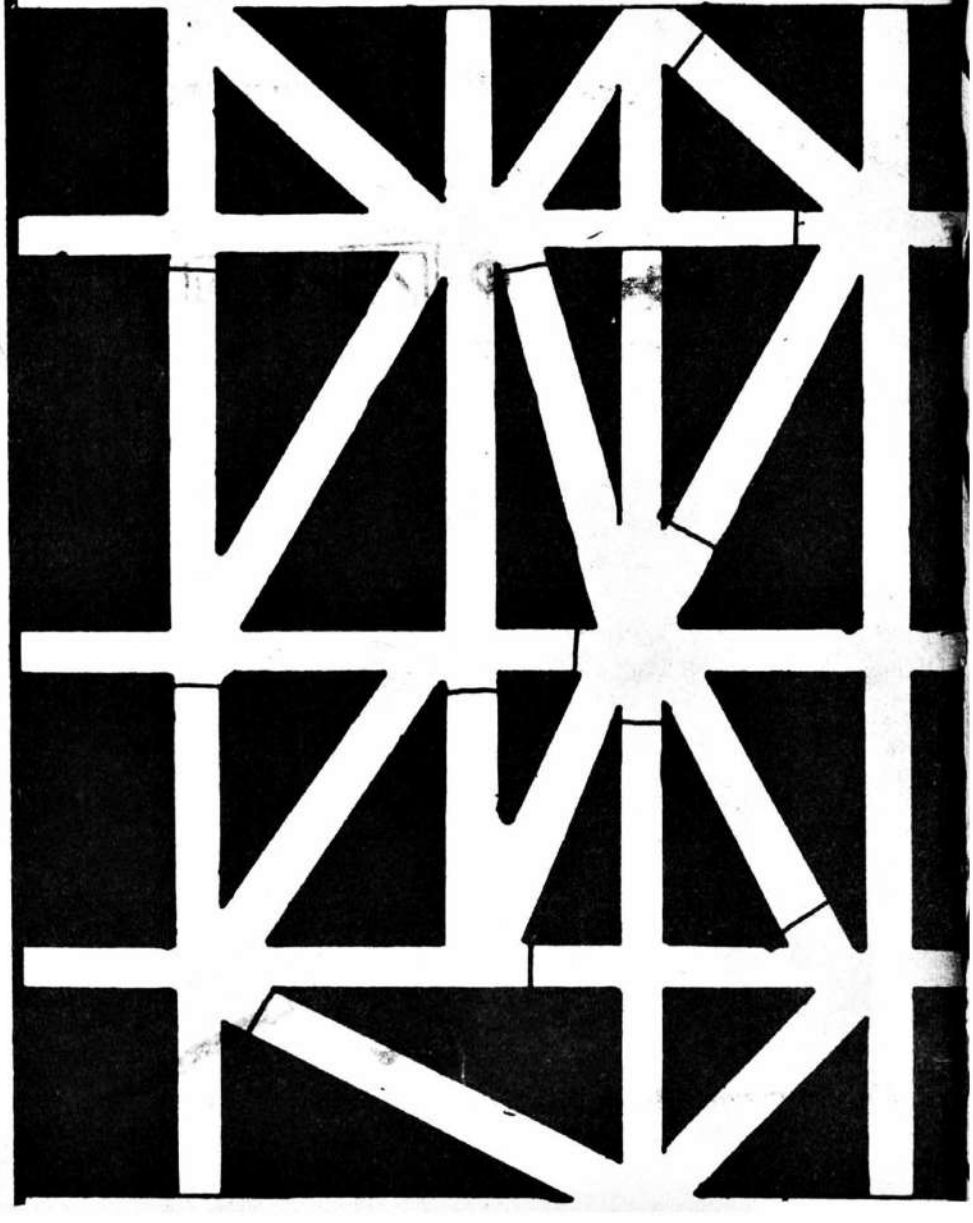

Bu resimde gördüğünüz adam işine geç kalmış.
Fakat önünde pek uzun bir yol var. Üstelik bu yol da çok karışık.
Onun bir an önce işine varabilmesi için kendisine yardımcı olur musunuz?

— *Onu çarşıya yollayınca yıldırım gibi gidip gelir.*

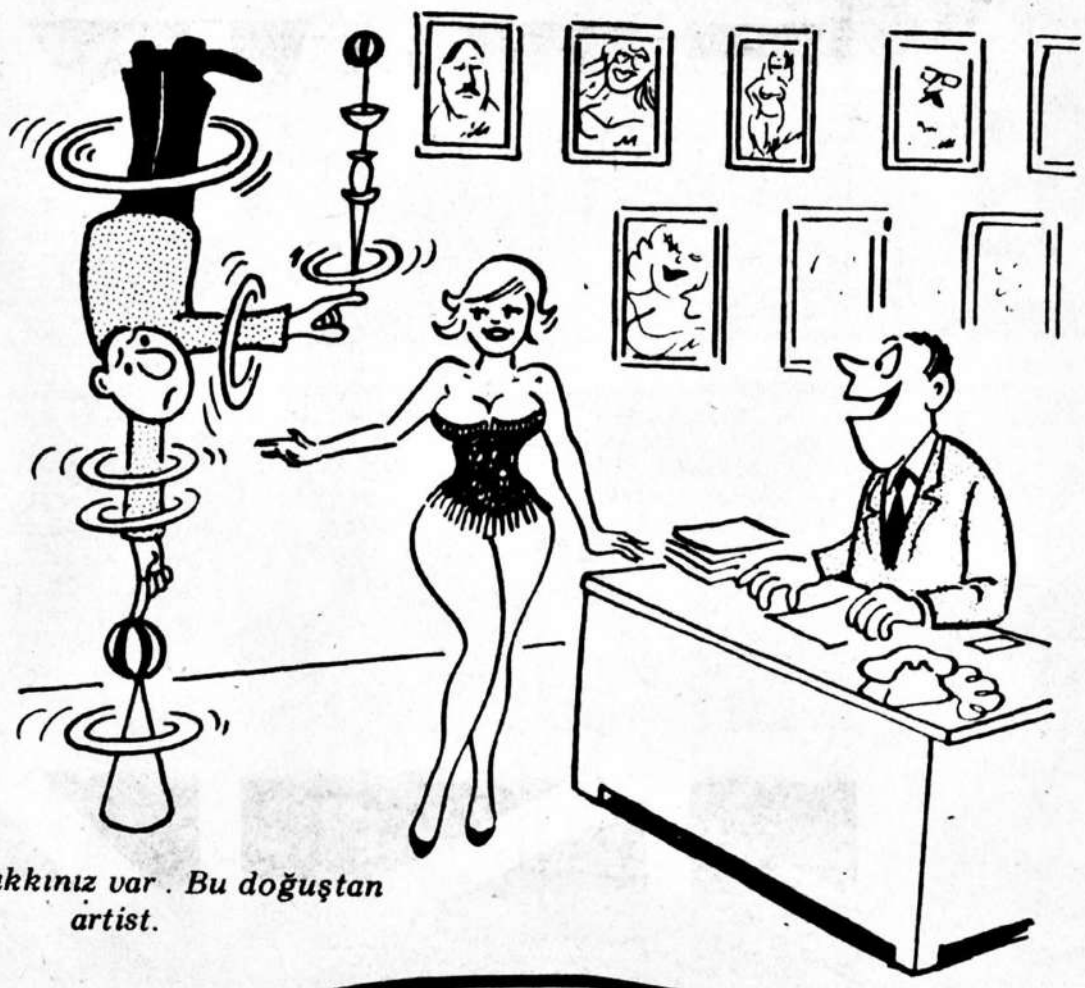

— *Hakkınız var . Bu doğuştan artist.*

Haydutların Sonu

ÇIKAN KISMIN ÖZETİ: Alan Gordon'un da bulunduğu posta arabası yerlilerin hücumuna uğramıştı. Fakat Tommiks'in yardımıyla arabadakiler kurtulmuştu. Daha sonra evinde saldırıya uğrayan Alan yine Tommiks ve arkadaşları tarafından kurtarılmıştı. Bu arada Tom Alan Gordon'un eski bir haydut olduğunu fakat yirmi senedir hapiste yattığını öğrenmişti. Alan'ın kızı Ellen babasına yaptığı yardımlardan dolayı Tom'a teşekkür etmiş fakat bunu gören Suzi çok öfkelenmişti..

ŞİMDİ HEMEN ÇİFTLİĞE GİTMELİYİZ!
BİR FIÇI KANYAKTAN SONRA BİRAZ HAREKET İYİ GELİR DOĞRUSU!

BU SON GÜNLERDE KASABADA OLANLARIN SIRRINI ÇÖZEBİLECEĞİZ GALİBA!
116-23

AYNI ANDA GELSOMİNA VE ARİSTİDE HARRY'NİN ARABASINDA BİLL RİVERSON ÇİFTLİĞİNE YAKLAŞMAKTAYDI....
İŞTE GELDİK!
BU REZİL ARABA ÇİN İŞKENCELERİNDEN BETER!
SAKİN OL GELSOMİNA!

DAHA YAVAŞ GİDEMEZMİSİN KEÇİ SURATLI!
BENİM ATLARIM ESKİ YARIŞÇILARDANDIR BÜYÜKHANIM!
116-24

ŞEY.. FAKAT... ARABACI ELİNDEN GELENİ YAPIYOR!
BU SERSERİYE İNDİĞİMİZDE İYİ BİR DERS VER, ARİSTİDE!

PARASINI VER DE GİDELİM ÖDLEK!
FAKAT GELSOMİNACIĞIM, BEN SAKİN BİR ADAMIM. YANIMDA SİLAH BİLE TAŞIMAM!
ON DOLAR EVLAT....
116-25

HARR ARABASİYLE UZAKLAŞIRKEN...
TANRIM!... YERLİLER!...
KİMSİNİZ? NE İSTİYORSUNUZ?

BENİM ADIM GELSOMİNA RİVERSON. BU DA KOCAM MORGAN BİLL RİVERSON'UN KIZKARDEŞİYİM!
KAFATASIMIZI YÜZECEK, ÇALİBA?
116-

YERLİ FAZLA KONUŞMADAN KAPIYI GÖSTERDİ.
GİRİN!
SÖZLERİNİ DİNLEYELİM!

BURADA BEKLEYİN, BEN PATRONA HABER VEREYİM.
116-27

AĞABEYİNİN BİR YERLİ HİZMETKARI OLACAĞINI HİÇ TAHMİN ETMEZDİM!
BU VAHŞİ MEMLEKETTE ANLAŞILAN HİZMETÇİ DE BULUNMUYOR!

RİVERSON ODA KAPISINDA BELİRDİ...
ÇİFTLİĞİMDE NE ARIYORSUN KIZKARDEŞİM?
116-28

BENİ DAHA İYİ KARŞILAYACAĞINI SANIYORDUM BİLL!
ON YIL ÖNCE FİLADELFİYA'DA KARŞILAŞTIĞIMIZDA BENİ EVİNDEN ATMIŞTIN!

SENDEN ÖZÜR DİLEMEYE GELDİM BİLL! HİÇ BİLMİYORDUM.. TAHMİN EDEMİYORDUM!
ZENGİN OLDUĞUMU TAHMİN ETMİYORDUN DEĞİL Mİ?
116-29

BU DA ŞEY... BU DA.. BENİM KOCAM!...
TABİİ KOCANIM GELSOMİNA!

BU SIRADA TOM VE ARKADAŞLARI RİVERSON'UN ÇİFTLİĞİNE YAKLAŞMIŞLARDI...
ATLARI BURDA BIRAKACAĞIZ!
116-30

HERKESİ AYAĞA KALDIRMADAN ÇİFTLİĞE YAKLAŞMAK İSTİYORUM!
HENÜZ NELER DÜŞÜNDÜĞÜNÜ ANLAYAMADIM TOM!

GELSOMİNA'NIN SESİ BU!..
RİVERSON'LA KAVGA EDİYOR GALİBA!
HER ŞEYE RAĞMEN KIZKARDEŞİNİM! BANA BÖYLE MUAMELE EDEMEZSİN!
116-31

KİNOV SESSİZCE DIŞARI ÇIKTI...

GELSO MİNA İLE BİLLY KAVGALARINA DEVAM EDERLER.!

BU KÖPEKLER PATRONU DINLIYORLAR.!

DIKKAT TOM.!
RIVERSON'UN UŞAĞI.!
117-3

TOM ŞIMŞEK GIBI DAVRANIR...
MANITU.!
BANG

YERLI BIÇAĞINA UZANIR AMA...
ALÇAK.! BURADA NE YAPIYORSUN.?
SAKIN OL. GÖRDÜĞÜN GIBI NIŞAN ALIRKEN HIÇ ŞAŞMAM.!
117-4

PATRONUNLA KONUŞACAĞIM. BENI ONA GÖTÜR.!

BIZE OYUN OYNAMAĞA KALKARSAN KARIŞMAM.!
YÜZBAŞI TOM.!
117-5

YERLİYE DİKKAT EDİN! SİZ!
SEN MERAK-LANMA!
BUNLAR SENİNLE KONUŞMAK İSTİYOR-LAR!
YÜZBAŞI TOM!
117-6

NE İSTİYOR SUNUZ
TAM ZAMA-NINDA GEL-DİLER!

ALBAY BROWN ÇOK ÖNEMLİ BİR MESELE HAKKIN-DA SİZİNLE GÖRÜŞ MEK İSTİYOR!
GÖRDÜĞÜNÜZ GİBİ MİSAFİR-LERİM VAR!
117-7

ALBAY BROWN BEKLEYE-MEZ!
ALÇAK!
PEKİ GELECE-ĞİM!

BEN DE GELEYİM!
YARDIM ET!
BİZ NE YAPA-CAĞIZ?
117-8

KNOW'UN YARDIMIYLA KAPIYA DOĞRU İLERLER...
BURADA BENİ BEKLERSİNİZ UMARIM.!
TABİİ BEKLERİZ.!

SONRA...
NE YAPMAK İSTİYORSUN TOM ?
SONRA SÖYLERİM.
ONU GERÇEKTEN ALBAYA MI GÖTÜRECEKSİN ?
117-9

TOM PLANINI ANLATIR...
SEN ONU BİZE BIRAK.!
SİZ YERLİYLE MEŞGUL OLUN
ÇOCUK OYUNCAĞI BU İŞ.!

AZ SONRA KULVER KASABASINDADIRLAR...
BURADA BİRAZ DURALIM.!
117-10

İNERMİSİNİZ RİVERSON ?
BU ALBAYIN OFİSİ DEĞİL.

OLSUN. SİZİNİN GENE.!
ALDATILDIK. GİDELİM KNOW.!

ATLARA SAKİN DOKUNMA!

YERLİ ANİ OLARAK FIRLAR...
NE YAPIYORSUN BE?
ALÇAK SOLUK YÜZLER!
117-12

KNOW. PATRONUN DÜŞMANLARINI ÖLDÜRECEK!
İMDAT! YETİŞİN!

İŞTE GELDİM!
AHHH!
117-13

YAŞA DOKTOR!
BU ÖZEL BİR VURUŞTU. NEYSE SONRA KUTLARIZ!

ŞİMDİ KUTLAMANIN SIRASI DEĞİL. BENİMLE GELİN!
TEVKİF Mİ EDİYORSUN?
117-14

ÖNCE SİZİ ESKİ ARKADAŞINIZA GÖSTERECEĞİM.

KAPI AÇILIR VE GORDON ÇIKAR...
SENELER GEÇTİ AMA SENİ TANIDIM BİLLY!
GORDON!
117-15

BU OLAY BİLLY'İ YIKMIŞTIR. TOM TUTMASA ORAYA YIĞILIVERECEKTİR...
İÇERİ GİRELİM BURADA KONUŞMAK GÜÇ OLACAK!

DEMEK TANIDINIZ GORDON?
SAÇLARI KIRLAŞMIŞ AMA YÜZÜ AYNI. SUÇ ORTAKLARIMDAN BİRİ BU İDİ...
117-16

ARTIK YALAN SÖYLEMEK FAYDASIZ. ASIL ADIM BİLL RİVERSON! HAYDUTLUK YILLARIMDA HERKES BENİ BİLLY RİVER OLARAK BİLİYORDU.
DEMEK ALIMA SOYGUNUNDA ÖLMEDİNİZ!

SIRTIMDAN İKİ KURŞUN VE BACAĞIMDAN DA BİR KURŞUN YEDİM. ATIM İŞE NEHRİN KENARINDA ÖLDÜ BEN DE KENDİMİ NEHRE ATABİLDİM.
117-17

UZUN ZAMAN SÜRÜKLENDİM. SON BİR GAYRETLE KIYIYA ÇIKABİLDİM. BİR MAĞARADA SAKLANDIM. VE SONRA MEKSİKA'YA GEÇTİM. HERKES BENİ ÖLÜ SANIYORDU...

SENELER SONRA KULVER'E GELDİĞİNİZDE ÇOK PARANIZ VARDI... NEREDEN BULDUNUZ?
MEKSİKA'DA NAMUSUMLA ÇALIŞTIM VE ÇOK PARA KAZANDIM.

TAM O SIRADA SANTANA İÇERİ GİRER...
YALAN SÖYLÜYORSUN, RIVER! SOYGUN PARASI O!

KALDIRIN ELLERİNİZİ!
ESKİ ÇETE GENE TOPLANDI!
SANTANA!

GORDON'UN EVİNİ UZUN ZAMANDIR KONTROL EDİYORDUM. İKİ NÖBETÇİ RANGER'E RAĞMEN BİR FIRSAT KOLLUYORDUM!...

..PARANIN GORDON'DA OLDUĞUNU SANIYORDUM BİLLY'NİN YAŞADIĞINI UMMUYORDUM.
PARA BENDE DEĞİL SANTANA!

SANTANA'NIN GÖZLERİNDE VAHŞİ BİR IŞIK BELİRİR...
SENELERCE O PARAYA TEKRAR SAHİP OLACAĞIM GÜNÜ BEKLEDİM. O PARAYI İSTİYORUM RIVER!

BEKLENMEYEN BİR HAREKETLE RIVER TABANCAYI ÇIKARDI.
SEN ADİ BİR HAYDUTSUN SANTANA. SENİN GİBİLERİN SONU BUDUR.
117-21

RIVERSON ATEŞ EDEMEDEN SANTANA ERKEN DAVRANIR...
AHHH!
BANG BANG

HEMEN ORADAN SIVIŞIR..
HAKETMİŞTİN RIVER!...
117-22

RIVER'E YARDIM EDİN GORDON!

SİLAH SESİ DIŞARDA DUYULMUŞTUR.
İÇERDE HARARETLİ KONUŞMALAR OLUYOR GALİBA!
BAKALIM NELER OLUYOR.?
117-23

SANTANA KAÇTI AMA TOM ONU TAKİP EDİYOR.!
BİZ DE TOM'U TAKİP EDELİM.!

BENİ BEKLESENE.!
YALNIZ GİTMEYİN!
ÇABUK OLUN.!
117-24

BEN TAMAMIM!
SANTANA'NIN ADAMLARI GENE YAKINDALARSA İŞİMİZ İŞ DEMEKTİR!

NİTEKİM ÖYLEDİR....
ŞU KÖPEĞİ GEBERTİN.!
117-25

DEHŞETLİ KURŞUN YAĞMURU BAŞLAR.
BANG!
BANG! BANG!

SANTANA YALNIZ DEĞİL ANLAŞILAN!
BANG! BANG!
ZIP
ZIP ZIP
117-26

DOKTORLA KONYAKÇI DA GELİYORLAR. ŞİMDİ ONLARA GÖSTERİRİZ!

FAKAT SANTANA'NIN PLÂNI FENA DEĞİLDİR...
BENİ TAKİP EDİN! RİVERSON'UN ÇİFTLİĞİNE GİDİYORUZ!

SANTANA VE ADAMLARI UZAKLAŞIRKEN
NEREYE GİDİYORLAR ACABA?
TAKİP EDELİM BAŞINA 2000 DOLAR VAR!

O PARA İLE BİR KAÇ FIÇI KONYAK ALIRIZ!
SANTANA'NIN NEREYE GİTTİĞİNİ ANLADIM. ÇİFTLİKTE PARA ARAYACAK!

PEDRO JUKOS, KARL! SİZ ŞU KAYALARIN ARKASINDA KALIN! PEŞİMİZDEKİLER NEREDEYSE GÖZÜKÜRLER!
SEN MERAK ETME ŞEF! BİZ YAPACAĞIMIZI BİLİRİZ!

SEVGİLİ OKUYUCULARIMIZ, KAHRAMANLARIMIZ ACABA BU TUZAKTAN KURTULABİLECEKLER Mİ?

BİR TABANCANIN PARLAK NAMLUSU GÜNEŞTE PARILDAR. VE TOM BUNU FARKEDER...
ŞU KAYALARIN ARKASINDA ADAMLAR VAR.
VAY KÖFTEHORLAR TUZAK KURMUŞLAR.
118-1

ÜÇ ARKADAŞ ATLARINDAN ATLARLARKEN
ÇABUK BİR YERE SAKLANIN.

BU ESNADA SANTANA'NIN ADAMLARI ATEŞ AÇARLAR.
ATEŞ, ŞU KÖPEKLERE ATEŞ!..
MANUTİ BİZİ GÖRDÜLER.

SAVAŞ HIZLA SÜRMEKTEDİR..
DOKTOR SEN SAĞDAN, KONYAKÇI SENDE SOLDAN İLERLE
ŞUNLARI ELİME GEÇİRSEM SOĞAN GİBİ DOĞRARIM!..

AZ SONRA HAYDUTLARIN ETRAFI SARILMIŞTIR...
BUNLAR SENİN SON KURŞUNLARIN!..

AHHHHHH!

BU SIRADA YUVARLANAN BİR TAŞ KONYAKÇININ FARKEDİLMESİNE SEBEPOLUR.
VAY CANINA!.. BU YERLİNİN KULAKLARI PEK HASSAS.

TAM DÜŞECEK YERİ BULDUM. NEREDEN ÇIKTI BU KAKTÜSLER!..

BU ESNADA TOM BİR PANTER ÇEVİKLİĞİ İLE KAYALARA TIRMANMIŞTIR...
AZ SONRA ONLARA TUZAK KURMAYI ÖĞRETİRİM!..

İŞTE!..

AHHHHH!
YANDIK!..

ATLARIMIZA ATLAYIP GİDELİM!. YOL AÇILDI!..
NE YAPIYORSUN KONYAKÇI?.. KİRPİYE DÖNMÜŞSÜN!..

KORKUNÇ. KENDİMİ DİKENLİ GÜL GİBİ HİSSEDİYORUM.
DİKEN BAKIMINDAN HAKKIN VAR AMA GÜLLE ALÂKANI ANLIYAMADIM!..
118-7

AYNI ANDA RIVERSON'UN ÇİFTLİĞİNDE...
KİMSİNİZ?.. NEDEN HABERSİZ GİRİYORSUNUZ, NE HAKLA!
MİGUEL SANTANA'NIN İZNE İHTİYACI YOKTUR!..

MİGUEL SANTANA!. HAYDUT!..
ELLERİNİZİ YUKARI KALDIRIN.
LANET OLASI ADAMLAR!..

NE BEKLİYORSUN?.. ŞUNLARA HADLERİNİ BİLDİRSENE!.. HADİ GÖREYİM SENİ...
FAKAT GELSOMİNA. ŞEY... BUNLAR HAKİKİ HAYDUT. YANLARINDA TABANCALARI VAR!..

SEN BENİMLE GEL EMANUEL!..
HİÇ BİR İŞE YARAMIYORSUN ÖDLEK HERİF!..
HAKKIN VAR KARICIĞIM!..

MİGUEL SANTANA RİVERSON'UN ÇALIŞMA ODASINA GİRER...
İŞTE KASA!..
AÇMAK KOLAY OLMAYACAK.

GERİ ÇEKİL EMANUEL!.. KİLİDİ AÇMAK İÇİN ÇOK BASİT BİR USÜL BİLİYORUM. KASA ZATEN PEK SAĞLAM DEĞİL GİBİ!..

KÜÇÜK KASA KURŞUN YAĞMURUNA TUTULUR...
BANG
BANG

AÇILMIYOR!..
BİR KAÇ EL DAHA ATEŞ EDEYİM. GENE AÇILMAZSA DİNAMİTLE AÇARIZ!..

SİLÂH SESLERİ ÇİFTLİĞE DÖRTNALA YAKLAŞMAKTA OLAN KAHRAMANLARIMIZIN KULAKLARINA GELİR...
BR BAR
SANTANA ATIŞ TALİMİ YAPIYOR GALİBA!..
YÜRÜYEREK GİTMELİYİZ!..

HEMEN KAPININ ORAYA GİDELİM...
ETRAFTA NÖBETÇİ YOK GALİBA...

İKİ EL DAHA ATEŞ EDERSEN KİLİT AÇILACAK ŞEF!..

ÜÇ ARKADAŞ ODAYA GİRDİKLERİNDE!...
VAY CANINA!.. SİZ O YERLİYİ BANA BIRAKIN!..
TANRIM!.. YÜZBAŞI TOM..
118-13

GELDİM KIRMIZI SURAT!..

OKULDA JİMNASTİKTE BİRİNCİYDİM!..
STOK
AHHH!
118-14

AYNI ANDA TOM VE DOKTOR 'N RİVERSON'UN ÇALIŞMA ODASINA GİRERLER...
EYVAH!.. TÜFEK DE BOŞ!..
AHHH!
BANG
BANG

ALÇAK ÇOCUK!..
118-15

KRIK
POR MILL DIABLOS!..

SENİNLE ZATEN ÇOK VAKİT KAYBETTİK SANTANA!..
118-16

ŞUNLARI AYILMADAN BAĞLIYAYIM!..
BEN ŞIMDİ ONLARI SALAMA ÇEVİRİRİM...

RIVERSON'UN PARASI. SANTANA'NIN YİRMİ YILDIR PEŞİNDEN KOŞTUĞU PARA. TAM BULMUŞTU Kİ GENE KAÇIRDI. BU FIRSATI DA!
118-17

O AKŞAM GORDON'UN EVİNDE...
BENİM İÇİN YAPTIKLARINIZA TEŞEKKÜRLER. AMA ARTIK ÇOK GEÇ!..
DOKTOR NEREDEYSE GELİR!...

ARTIK FAYDASIZ, SONUM GELDİ. AMA SİZE GERÇEĞİ SÖYLEMELİYİM...
YORULMA BİLLY!..
118-18

BİLLY ADINI NEREDEYSE UNUTACAĞIM ALAN. GENÇLİĞİMİZİN İSMİYDİ O. İKİMİZİN DE UNUTMAK İSTEDİĞİ BİR GEÇMİŞİN!..

SOYGUN GÜNÜ VURULUP SUYA DÜŞTÜĞÜMDE YARALARIMIN AĞIR OLMADIĞINI ANLADIM. KURŞUNLAR YALNIZ SIYIRIP GEÇMİŞTİ...
118-19

KIYIYA OLDUKÇA KOLAY ÇIKTIM!..

KAYALARIN ARASINDA SAKLANACAK VE SIĞINACAK BİR YER ARADIM...
118-20

BİRDEN BİR NAL SESİ DUYDUM. BİR AN SAKLANDIM. SON SEN OLDUĞUNU FARKETTİM...

ATININ EĞERİNDE SALLANAN, İÇİNDE YÜZBİN DOLAR BULUNAN ÇANTAYI GÖRÜNCE KARARIMI VERDİM...
118-21

SEN BENİ GÖRMEDEN ÖNCE ATEŞ AÇTIM...
AHHHH!

BAYGIN VAZİYETTE SEN YERE DÜŞÜNCE ATINA YAKLAŞTIM...
118-22

İŞTE BÜTÜN PARALAR BURDA. YÜZBİN DOLARI KİMSE İLE BÖLÜŞMEYECEĞİM...

GERÇEK BU ALAN!..
SENDEN NEFRET EDEBİLMEM İÇİN..BU OLAYLARIN ÜZERİNDEN O KADAR ÇOK ZAMAN GEÇTİ Kİ!..
118-23

DEMEK BENİ AFFEDİYORSUN!.. ŞU ANDA BENİM İÇİN AFFININ KIYMETİ ÇOK BÜYÜK TEŞEKKÜR EDERİM ELVEDA!..
BİLLY RİVER ÖLDÜ. TANRI GÜNAHLARINI AFFETSİN.

İKİ GÜN SONRA KULVER KASABASINDA...
HAYDİ ARİSTİDE!.. BU AHLÂKSIZ KASABADA DAHA KALMAK İSTEMİYORUM!..
118-24

İYİ YOLCULUKLAR EFENDİM...
BUNUN İYİ BİR YOLCULUK OLMIYACAĞI BELLİ...

BOĞUNA BURALARA KADAR GELDİK. AĞABEYİM ÖLDÜ. VE MİRASI DA BOŞA GİTTİ!..
MİRASI YİRMİ YIL ÖNCE SOYDUĞU ALİMA BANKASINA AITTI. ZATEN..
SALOO

YAA!.. BUNU BANA DA SÖYLEDİLER. AMA SİZ BÖYLE ESKİMİŞ BİR MESELE İLE UĞRAŞMIYABİLİRDİNİZ...
YAPILAN KÖTÜLÜKLER ER GEÇ ÖDENİR BAYAN...

ARİSTİDE ARABACIYA SÖYLE YAVAŞ GİTSİN. SARSINTI İSTEMİYORUM...
FAKAT... NASIL SÖYLESEM!..

BU MESELENİN ÇÖZÜLÜŞÜ ŞEREFİNE İÇKİLER BENDEN...
TOM İÇMEZ. ONUNKİLERİ KALMASIN DİYE BEN İÇERİM...
BEN DE BOĞAZIMIN NEDEN AĞRIDIĞINI YENİ ANLADIM..

GELSEYDİN TOM!..
ÖNCE GÖRÜLECEK BİR İŞİM VAR!..
SALOON

SANA ISMARLADIĞIM ÇİÇEKLERİ BULDUN MU?
SİZİN HER ARZUNUZ BİR EMİRDİR YÜZBAŞIM...

BÜTÜN BU HAVALİDE GÖRÜLEN EN GÜZEL ÇİÇEK BUKETİ BU!..
GERÇEKTEN GÜZEL!..
118-28

BU SEFER SUZİ'Yİ AKLI İLE HAREKET ETMEYE ÇAĞIRACAĞIM. ELEN'İ ÜÇ KARTAL ÇETESİ İLE İLGİLİ OLDUĞU İÇİN GÖRDÜĞÜMÜ SÖYLİYECEĞİM.

BENİ DİNLEMEYE MECBUR. DİNLEMEZSE BAĞIRIRIM. BAZI HALLERDE KARARLI DAVRANMAK GEREK...
118-29

BU NE GÜZEL SÜRPRİZ TOM!.. NE ZAMAN DÖNECEĞİNİ MERAK EDİYORDUM. NE GÜZEL ÇİÇEKLER ONLAR!..
ŞEY... YANİ SEN!..
118-30

BU MACERANIN SONU

Ne, Neden, Niçin?

Resimli Bilgi Ansiklopedisi

BAYİNİZDEN İSTEYİNİZ

YENİ MACERA

YAHU BİZİ BURAYA YERLİLER VAR DİYE GÖNDERDİLER İKİ SAATTİR BİR YERLİ İZİNE RASTLAMADIK!..
AMA BEN GENE BİZE GELEN BİLGİLERE İNANIYORUM.
YERLİLER GÖZÜKMEDİKLERİ ZAMAN DAHA TEHLİKELİ OLURLAR!..
APAŞLAR BİZE BİR SÜRPRİZ Mİ HAZIRLIYORLAR DERSİN!..
119/1

BİZ DE BUNU ANLAMAK İÇİN ÇIKTIK YOLA ZATEN. BAKALIM SAVAŞ BALTASINI TOPRAKTAN ÇIKARMIŞLARMI?. TEDBİR ALMAK GEREK!..
BİR TEPEYE ÇIKARAK ETRAFA BAKARLAR...
İHTİYARLADIĞIMDA BU TEPEYE BİR EV YAPTIRACAĞIM..
NE GÜZEL MANZARA!..

EVİ YAPTIRMAK İÇİN GEÇ KALDIN KONYAKÇI!..
YADİDE BİR ŞEYLER OLUYOR
YOKSA BENİ BEGENMEDİN Mİ DOKTORCUĞUM!..
AĞAÇLAR ARASINDA BİR ATLI GÖRÜNÜR...
HAYDİ ARKADAŞIM... ÜZERİMİZE VAHŞİ KARTALLAR GİBİ SALDIRIYORLAR!..
8-1

BIR APAŞİ GURUBU ÖNDEKİ ADAMI TAKİP ETMEKTE VE ARAYI KAPATMAKTALAR...
SOLUK YÜZE ATEŞ!.. ONU ÖLDÜRMEMİYİZ!..
O ADAMA YARDIM ETMELİYİZ!..
VAY CANINA!.. BEN ONU TANIYORUM...
YANILMAMA İMKÂN YOK..
HAKKIN VAR, O ADAM ARCİBALT PİTT. YERLİLERİ DURDURMALIYIZ.
CANLARI CEHENNEME ARAYI KAPATIYORLAR..
ARCİBALT PİTT'İN KURŞUNLARI AFFET MİYORDU!..
AHHHHHH!
İMDAT..
APAŞLARDAN BİRİ ATINI DURDURUR. VE DİKKATLE NİŞAN ALIR. GÖZLERİNDE VAHŞİ BİR IŞIK YANMAKTADIR...
SENİ ÖLDÜRECEĞİM SOLUK YÜZ!
8-2

SIRTINDAN YARALANAN ADAM ATTAN DÜŞER...
AHHHHHH!
BANG
ZIP

TAM O ESNADA TOM VE ARKADAŞLARI MÜCADELEYE KATILIRLAR...
ATEŞ ŞU VAHŞİLERE.
NİHAYET ZANALLI TABANCAM KONUŞMAĞA BAŞLIYOR...
H9/1

YERLİLERİN PEK ÇOĞU ATLARINDAN DÜŞER. KALANLARI DA KAÇARLAR...
GERİ DÖNELİM... KÖYE DÖNELİM!..
AHHHHH!

UÇ ARKADAŞIN KURŞUN YAĞMURU KARŞISINDA APAŞLAR KAÇARLAR...
AHHHHH!
BİR TANE DAHA VURMADAN DURMAM!..

GÖZLERİNİZİ DÖRT AÇIN. DÖNEBİLİRLER...
GELECEKLERİ VARSA GÖRECEKLERİ DE VAR!..

CESARET BAY PİTT. ARTIK HİÇ BİR TEHLİKE KALMADI. KALEYE DÖNERİZ ŞİMDİ!..
ARTIK FAYDASIZ BU!..
8-3

KURŞUNU ÇIKARABİLİRİM BAYIM. DOKTORLUKTAN AZ ÇOK ANLARIM!..
BEN DE YAŞAMAKTAN!.. ŞİMDİ BİTTİĞİMİ ANLIYORUM!..

HEM DAIMA BÖYLE BİR SON ÖZLEDİM. AT SIRTINDA... PEŞİMDE YERLİLER ATEŞ EDERKEN.. HAYATIMI GEÇİRDİĞİM BU DAĞLARIN ARAŞINDA... AĞLAŞAN HİZMETÇİLERİN ÇEVİRDİĞİ BİR YATAKTA DEĞİL!..

AYI AVINA GİTMEMİ İSTEMİYORLARDI. BENİM YAŞIMDA VE BENİM GİBİ ZENGİN BİRİNİN ÇİÇEK YETİŞTİRMESİ DAHA DOĞRU OLURDU!..

AYILARIN YERİNE YERLİLERİ BULMAM DA HİÇ ÖNEMLİ DEĞİL. BİR AVCI GİBİ DOĞDUM. ÖYLE YAŞADIM VE ÖYLE ÖLEYİM!..
KONUŞMAYINIZ LÜTFEN... SİZİ GÖTÜRECEĞİZ BURADAN...

FAYDASIZ YÜZBAŞI. SİZDEN YALNIZ ÖNEMLİ BİR ŞEY İSTİYECEĞİM... TORUNUM ELİSA MARTİNİ KORUYUN. ÖLÜMÜMDEN SONRA ÇOK ŞEY GELEBİLİR BAŞINA!..

EVET!.. BAŞINA GELMEDİK KALMIYACAK. MEZARIMDAN DA EĞLENMEK İSTİYORUM. YÜZBAŞI AHHH!...

ÖLDÜ!..
BÖLGENİN EN ZENGİN ADAMIYDI...
HEM DE SIKI ADAMDI...

8-4

GÜNEŞ BATARKEN KONYAKÇI DOKTOR VE TOM KALEYE DOĞRU DÖNMEKTEDİRLER...

ZENGİNLİK BAŞINA VURMAMIŞTI. BASİT YAŞAR FAKİRLERİ KORURDU!..

BU TOPRAKLARIN TARİHİNİ O'NUN GİBİ ADAMLAR YAZDI...

YERLİLER PİTT'İ ONLARIN DAĞLARDA TOPLANDIKLARINI ANLADIĞI İÇİN TAKİBETTİLER...

ŞİMDİ SAVAŞA HAZIRLANIYORLARDIR...

DAHA SONRA KALEYE VARDIKLARINDA TOM OLANLARI ALBAY'A RAPOR ETMEK ÜZERE BÜROSUNA GİDER...

YARIN SABAH ERKENDEN GİDİP ELİSA MARTİN'E DEDESİNİN ÖLÜMÜNÜ SÖYLİYELİM... BU AKŞAM İÇMEDEN HEM DE!..

TOM, SEN BİZİ ŞARHOŞ MU SANIYORSUN?..

TABİİ!..

BURADA HİÇ KİMSE BİZİ ANLAMIYOR KONYAKÇI!..

ERTESİ SABAH... ..

ALBAY YERLİLERİN MUHTEMEL BİR HAREKETLERİNE KARŞI BÜTÜN GEREKLİ TEDBİRLERİ ALDI. BİRLİĞİ ALARMA GEÇİRDİ...

KONYAKÇI BANA HİÇ UYUMAMIŞSIN GİBİ GELİYOR...

İKİMİZ DE UYUMADIK. BİZ İÇMEDEN UYUYAMAYIZ. DÜN GECE İÇMEDİK...

8-5

DÜN GECEKİ KADAR KORKUNÇ BİR GECE HATIRLAMIYORUM...
BÜTÜN GECE KONYAK AKAN NEHİRLER GEÇTİ GÖZÜMÜN ÖNÜNDEN.

ELİSA MARTİN'İN ÇİFTLİĞİ BİR VADİDEYDİ...
DEDESİNİN ÖLÜMÜ ELİSA'YI ÇOK SARSACAK!..
NE YAZIK KI ÖLÜLERİ HABER VERMEK BİZE DÜŞÜYOR!..

SESSİZLİĞİ BİRDEN İKİ KURŞUN SESİ BOZAR...
OĞLUM TOM!.. BURADA HAVA YAĞMURLU HEM DE KURŞUN YAĞIYOR..
ÇABUK SAKLANALIM...
BANG
BANG

ATLARI BURADA BIRAKIP DALÇAKLARA HADLERİNİ BİLDİRELİM...
BİZİ NİŞAN TAHTASI SANDILAR GALİBA!..

ŞU ÇALILARIN ARASINDALAR...
LE ARMI CHE SPARANO CONTRO DI NOI SONO DUE, PROBABILMENTE DUE CARABINE.

SAKIN ATEŞ ETMEYİN!..
YANİ DELİK DEŞİK Mİ OLALIM İSTİYORSUN!..

8-6

ONLARIN KIM OLDUKLARINI ANLADIM GALIBA. HEY... ATEŞİ KESİN. TÜFEKLERİNİZİ BIRAKIN VE BENİ DİNLEYİN...
BANG

BİR ADIM DAHA ATARSANIZ SİZİ KALBURA ÇEVİRİRİZ...
ANNENİZİN DOSTUYUZ VE BÜYÜK DEDENİZ TARAFINDAN GELİYORUZ...

İHTİYAR PİTT ÖLDÜ. VE BİZİ KOLAY KOLAY KANDIRAMAZSIN...
GİTTİ YEPYENİ ŞAPKAM. HEPİNİZİ KIYMA YAPMAZSAM...
ZIP
BANG

BEN YÜZBAŞI TOM MIKS'İM. SİLAHLARIMI YERE ATIYORUM BAKIN...
TOM'UN HAREKETLERİ ÇOK GARİP. KENDİNİ ÖLDÜRTECEK...

BİRAZ SONRA ÇALILAR ARASINDAN BİR ÇOCUK ÇIKAR...
YANINDAKİLERE SÖYLE. ONLAR DA SENİN GİBİ SİLAHLARINI ATSINLAR...
PEKİ HARRY...

DEDİKLERİNİ DUYDUNUZ..
BİR ÇOCUĞA TESLİM OLUYORUZ...
BEN BU İŞE GELEMEM.

HARRY'NİN ARKASINDAN İKİ ÇOCUK DAHA GÖZÜKÜR...
BURASI ANAOKULU MU!..
ŞUNLARIN AYAKLARINA BİRER DİNAMİT BAĞLAYIP UÇURALIM..
SUS ALLAN!..

SİZE HARRY, JIM VE ALLAN'I SUNARIM.
HİÇ BÖYLE UFAK HAYDUT GÖRMEMİŞTİM...
ŞU İHTİYAR ÇENESİNİ KAPAMAZSA ÖLDÜRÜRÜM ONU
119/22

ANNENİZLE KONUŞMAK İSTİYORUZ. KÖTÜ BİR MAKSADIMIZ YOK...
BU SABAH GELENLERİN DE HİÇ KÖTÜ NİYETİ YOKTU AMA!..

NE DEMEK İSTİYORSUN HARRY!..
BELKİ DE KILIK DEĞİŞTİRMİŞ SAHTE BİR ASKERDİR
BELKİ BU ASKER DOĞRUYU SÖYLÜYOR..
DÜŞMANA BİLGİ VERME, HARRY!..

ARALARINDA KONUŞTUKTAN SONRA ÇOCUKLARIN EN BÜYÜĞÜ KONUŞUR...
BENİMLE GELİN. AMA SİLAHLARINIZI BIRAKIN...
PEKİ HARRY!..

KÜÇÜK BİR ŞÜPHELİ HAREKETİNİZ OLMASIN...
DOĞRU YÜRÜYÜN VE GERİYE DÖNMEYİN..
8-8

Teksas ve Tommiks 8/90

SONRA SİLÂHLARINI ALDILAR VE GERİ GÖNDERDİLER...
NEYSE Kİ YALNIZ BİZ SİLÂHLARI BIRAKMAMIŞIZ...
O ÜÇ ADAM NE İSTİYORDU?

BİLMİYORUM. HİÇBİR ŞEY SÖYLEYECEK VAKİT OLMADAN ÇOCUKLARIM GELDİLER. ONLARI DAHA ÖNCE HİÇ GÖRMEDİM DİYEBİLİRİM SİZE...
BELKİ ÜÇ GEÇİCİ HAYDUTTU!..

TOM ELİSA'YA DEDESİNİN ÖLÜMÜNÜ ANLATIR...
DEDEMİ ÇOK SEVERDİM. KOCAMIN İKİ YIL EVVELKİ ÖLÜMÜNDEN SONRA BENİM İÇİN TEK TESELLİ KAYNAĞI O İDİ...

BU SIRADA DOKTOR VE KONYAKÇI DIŞARI ÇIKARLAR...
BELKİ SİZE PARA YARDIMI DA YAPARDI!..
HAYIR!.. NEYSE Kİ BUNA HİÇ İHTİYACIM OLMADI. KOCAM ÇOCUKLARIMI YETİŞTİREBİLECEK KADAR PARA BIRAKTI BANA...

PARA İNSANA HER ZAMAN YARDIMCIDIR. AMA... DEDEMİ GERİ GETİRECEĞİNİ BİR BİLSEM!..
DEDENİZ ZENGİNDİ. SERVETİNİN BİR KISMI SİZE KALABİLİR!..

AMA MİRASININ KİME KALDIĞINI KİMSE BİLMİYOR. BİZ ÜÇ KARDEŞ ÇOCUĞUYUZ!..
8-10

DEDEM MİRASINI ÇOK KERE BİRİMİZE BIRAKACAĞINI SÖYLÜYORDU O DA BEN OLMAYABİLİRİM...
YANILMIYORSAM DİĞER İKİSİ JONNY GAST VE BİLLY MC GUIRE!..

NE OLUYOR?..
EVET VE GENLERİM ONLAR...
BANG BAM

ELİSA'NIN ÇİFTLİĞİNE GELMEKTE OLAN BİR ATLININ ATI VURULUR...
AHHH!..

TAM ALNINDAN VURDUN ONU ALLAN...
ÖNCE BANA ATEŞ ETTİRMEK İSTEMİYORDUNUZ AMA İÇİNİZDE EN İYİ NİŞANCI BENİM. GÖRDÜNÜZ YA
8-11

KONYAKÇI VE DOKTOR SİLÂH SESLERİNE GELİRLER...
NE OLDU? NİÇİN ATEŞ ETTİNİZ?..
O İKİ ÇOCUK-LAŞMIŞ İHTİYAR GELİYOR...
BU DA NESİ!... NİÇİN YATIYOR O YERDE?..
BU SEFER VURMUŞLAR ADAMCAĞIZI GALİBA!
AZ ÖNCE KARDEŞLERİM ATEŞ ETMEYİ BANA BIRAKSALARDI...
...ŞIMDI SİZ DE BURADA OLMAZDINIZ!..
BANA BAK UFAKLIK, SENDEN YAŞLI BİRİ İLE BÖYLE KONUŞMAĞA UTANMIYOR MUSUN?..
BENİMLE GEL KONYAKÇI. ADAM BELKİ SADECE YARALIDIR...
NEYSE Kİ YALNIZ ATIM VURULDU...
KİMSİNİZ VE BURAYA NEDEN GELDİNİZ?..
ADIM JACK MASON. VE KULVER KASABASI NOTERİNİN YARDIMCISIYIM. BAYAN MARTİN'E BİR HABERİM VAR!..
ÇOCUKLAR SİZ! BU SABAH ÇİFTLİĞE SALDIRAN HAYDUTLARDAN BİRİ SANMIŞ OLACAKLAR SANIYORUM...
BAYAN MARTİN EVDE OLACAK BUYURUN!..
ŞU ÜÇ YARAMAZA GİDİP BİR ÇİFT LÂF ETSEK ÇOK İYİ OLACAK SANIRIM...
8-12

ELLERİNDE O SİLAHLARLA ÇOK TEHLİKELİ OLUYORLAR!..
DÜŞMAN YAKLAŞIYOR!

ÇİFTLİĞE YAKLAŞAN HERKESE ATEŞ EDEMEZSİNİZ!..
NEDEN?.. SAVAŞ HALİNDEYİZ...
SAVAŞTA ÖNCE ATEŞ EDİLİR. SONRA ANLAŞMAYA ÇALIŞILIR...

BAKIN ÇOCUKLAR BİZ SAVAŞTA DEĞİLİZ. HEM SONRA HERKES HAYDUT DEĞİLDİR...
BU ÇOCUKLARA LÂF ANLATMAK İMKÂNSIZ DOKTOR!..
BENCE BÜTÜN BÜYÜK ADAMLAR HAYDUTTUR!..

AYNI ANDA ÇİFTLİKTE...
NOTER JUKER YARIN SABAH ARCIBALT BİTT'İN BÜTÜN YAKINLARINI BÜROSUNA DAVET ETTİ. BENİ DE SİZE HABER VERMEĞE GÖNDERDİ!..
120/6

DİĞER İKİ YEĞENİME DE HABER VERDİNİZ Mİ?..
BUGÜN HABER VERECEĞİM. TABİİ BAŞKA AT BULABİLİRSEM...

YARIN SABAH BİZDE SİZİNLE NOTERE GELİRİZ ELİSA!..
SİZİN VARLIĞINIZ BANA SÜKÛN VERECEK!..
8-13

OLDUKÇA HEYECANLI GEÇEN BİR MÜNAKAŞADAN SONRA, KONYAKÇI VE DOKTOR ÜÇ KARDEŞLE BİR BARIŞ ANLAŞMASI İMZALADILAR...
BU DOSTLUĞU KUTLAMALIYIZ!..
ÇOK İYİ FİKİR!..
GİT, KONYAK ŞİŞESİNİ GETİR JİM!..

ASLINDA SEVİMLİ ÇOCUKLAR!..
SİZİNLE İÇEMİYECEĞİZ, ÇÜNKÜ ANNEMİZ YALNIZ LİMONATA İÇMEMİZE İZİN VERİYOR...
AMA BİZ DE KONYAĞI SEVİYORUZ...

BİR YUDUM İÇTİKTEN SONRA...
İMDAAT!.. YANIYORUM..!
AAUUPP!.. BOĞULUYORUM. ÖLÜYORUM!..
KONYAĞINIZI BEĞENMEDİNİZ Mİ?..

ZEHİR DEĞİL İÇTİĞİNİZ, SADECE GAZ!..
SUU!.. ÇABUK AĞZIMIZI ÇALKALIYALIM...
BİZİ ZEHİRLEDİLER!..

AZ SONRA DÖNÜŞ YOLUNDA...
BU GÜNÜ ASLA UNUTMAYACAĞIM...
O ÇOCUKLAR GERÇEKTEN ÇOK VAHŞİ!..
SENİN FİKRİN NE KONYAKÇI?..

HIIPP.. GIGHHH!.. KONU... KONUŞAMIYORUM. AAGGHHH!.. YANIYORUM!..

8-14

O SIRADA KULVER KASABASININ BIR BARINDA...

BU SERSEMLER İÇMEK TEN BAŞKA BİR HALTI BECERDİKLERİ YOK!..

MERHABA GAST.
CANINIZ CEHENNEMDE. SALAKLAR GİBİ ÜÇ COCUĞUN OYUNUNA GELDİNİZ!..

SİLÂHLARI NARDI GAST!..
HEM DE GERÇEK SİLÂH. OYUNCAK DEĞİL!..
BİRİNİZ KAPIDA DURUP ONLARIN İÇERİ GİRMESİNE ENGEL OLABİLİRDİ...

VAZİFENİZ KADINI KORKUTUP TEHDİT ETMEK VE BURADAN EBEDİYEN GİTMESİNİ SAĞLAMAKTI. HALBUKİ SİZ KAÇIP GELDİNİZ!..

SİZE BUNUN İÇİN Mİ PARA VERDİM?.. BENİM İÇİN ELİSA MARTİN'İN KASABAYI TERKETMESİ VE MİRASTAN VAZGEÇMESİ LÂZIM!..
ORAYA TEKRAR GİDEBİLİRİZ GAST!..

8-15

YARIN GİDERSİNİZ VE BİR DAHA AYNI HATAYI YAPMAYIN !..
SONRA DA BILLY MC GUIRE'A GİDECEĞİZ...
SEN MERAK ETME !..

BILLY TEPELERDE YALNIZ BAŞINA YAŞIYOR. SİZE ENGEL OLACAK KİMSE YOK !..
İŞLERİ BİZE BIRAK. İKİSİNİ DE BURDAN UZAKLAŞMAĞA MECBUR EDECEĞİZ...

TAM DESNADA NOTERİN KATİBİ MASON İÇERİ GİRER..
HEY GAST !.. BEN DE SENİ ARIYORUM...

NOTER JUKER YARIN SABAH SENİ BÜROSUNDA BEKLİYOR. DEDENİN VASİYETNAMESİ AÇILACAK..
İHTİYAR VARİS OLARAK BENİ Mİ SEÇTİ MASON ?..

VASİYETNAMEDE NE YAZILI OLDUĞUNU YALNIZ NOTER BİLİYOR. GAST !.. BİLDİĞİM YALNIZCA PITT'İN MIRASINI ÜÇ TORUNUNDAN YALNIZ BİRİNE BIRAKTIĞI !..

BELKİ DE BU SENSİNDİR. AMA ÖYLEYSE ÇOK ÜZÜLÜRÜM !..
CANIN CEHENNEME MASON !..

8-16

ÜMİTLENMEM BOŞUNA OLUR. DEDEM MUTLAKA BENİ SEÇMEMİŞTİR VARİS OLARAK. HİÇ BİR ZAMAN BENİ SEVMEDİ. İŞTE BUNUN İÇİN BİLLY VE ELİSA'YI ATLATMALIYIM. ONLAR VAZGEÇERSE BEN MİRASÇI OLURUM...
ERTESİ SABAH...
AZ SONRA DEDENİZİN KİMİ VARİS SEÇTİĞİNİ ÖĞRENECEKSİNİZ. EN LAYIGI SİZSİNİZ. İNŞALLAH SİZ KAZANIRSINIZ!..
ÇOK İYİ KALBİSİNİZ YÜZBAŞIM...
YEĞENLERİMİ DE YENİDEN GÖRECEĞİM...
BİLLY HİÇ GÖRMEDİM. GARİP BİRİSİYMİŞ. DAĞDA YAŞIYAN BİR KEŞİŞ DİYORLAR ONUN İÇİN...
NOTERE İLK GELEN BİLLY MC GUİRE'DİR...
ADIM BİLLY MC GUİRE NOTER BENİ ÇAĞIRMIŞ!..
BUYURUN BEYİM...
OTURUN MC GUİRE
TEŞEKKÜR EDERİM BAY NOTER. AMA O KORKUNÇ KOLTUKLARA OTURAMAM.
BU VAZİYETTE DAHA RAHAT DÜŞÜNEBİLİRİM!..
?!?
8-17

ELİSA VE GAST DA GELDİKTEN SONRA NOTER KONUŞMAĞA BAŞLAR...

İŞTE VASİYETNAMENİN KARAR KISMI BAYLAR!.. DİKKATLİ OLMANIZI RİCA EDERİM!..

ARCİBELT PİTT'İN BÜTÜN MALLARININ MALİKİ NOTER JUKER'İN KULVER KASABASINDAKİ BÜROSUNA EŞKİ DELİK TENCERBEYİ GETİREN KİŞİ ALACAKTIR!..

... BU TENCERE ARCİBELT PİTT'İN FAKİR VE BASİT BİR KOVBOYKEN KULLANDIĞI TENCEREDİR!..
DELİK EŞKİ BİR TENCERE Mİ?.. FAKAT... ŞEY... BU DELİLİK!..

HER ZAMAN DEDEMİN KAÇIK OLDUĞUNU SÖYLERİM...
DEDENİZ BU VASİYETNAMEYİ YAZDIĞI ZAMAN AKLI BAŞINDAYDI!...

PİTT ORJİNAL ŞAKAYI SEVEN BİR ADAMDI...
İTİRAZ EDİYORUM DELİYDİ!..
BEN GİDİYORUM BAYLAR!..

BÖYLE SERSEMLİKLERLE KAYBEDECEK VAKTİM YOK. AKLIMI HARCAYACAK ÇOK DAHA ÖNEMLİ MESELELER VAR!..

GİDEBİLİRSİNİZ AMA, ÖNCE ŞU ZARFI ALIN. VASİYETNAMENİN BİR PARÇASI...
PEKİ. ELVEDA YEĞENLERİM. DEDEMİN MİRASI BENİ HİÇ İLGİLENDİRMİYOR...

BİLLY ODADAN ÇIKARKEN NÖTER ELİSA VE JONNY'E AYNI ŞEKİLDE İKİ ZARF DAHA VERİR...
SÖYLİYECEKLERİM BU KADAR. İYİ ŞANSLAR.

AZ SONRA TOM ELİSA'YI ÇİFTLİĞİNE GERİ GÖTÜRÜR...
YEĞENİM BİLLY'İN DAVRANIŞI ÇOK GARİPTİ!..
ZARFI EVE GİDİNCE AÇARIZ...

ZANNEDERSEM MC GUİRE BİR TİBET İNANCININ TAKİPÇİLERİNDEN. ÖYLE ANLADIM...
MİRASTAN VAZGEÇTİĞİNİ SÖYLEDİ PARA ONU İLGİLENDİRMİYOR GALİBA!..

ELİSA MARTİN'İN ÇİFTLİĞİNDE...
BÜYÜK GEMİ HAREKETSİZ BEKLİYOR. VE RÜZGAR SİYAH AĞAÇLARI ARASINDA EŞİYOR...

BU DA NE DEME?..
BİR ŞEY ANLAMADIM?
BİR BULMACA BU ARKADAŞLAR!..

8-19

ARCİBALT PİTT TENCEREYİ BİR YERE SAKLAMIŞ BU BULMACA ONU BULMAMIZA YARDIM EDECEK!..

BEN BU İŞTE YOKUM. KOVBOYLAR GEMİCİLİKTEN ANLAMAZ!..
TENCEREYİ İLK BULAN MİRASI ALACAKTIR DEMEKTİR!..

BİRAZ DÜŞÜNELİM BİR ÇARESİ OLACAK MUTLAKA BU İŞİN...
BENCE ÇÖZÜM YOLU BU ŞİŞENİN İÇİNDE!..

İHTİYAR GENE TUZAĞA DÜŞTÜ...
AHHH!.. İMD..... GAZZ!..

BU SIRADA JONNY BULMACANIN BAŞINDA DÜŞÜNMEKTE AMA BİR ŞEY ANLIYAMAMAKTADIR...
YALNIZ O DELİ İHTİYAR BUNU DÜŞÜNEBİLİRDİ...

SAMMY TURNER'DEN YARDIM İSTİYECEĞİM. SARHOŞ OLMADIĞI ZAMAN ÇOK AKILLIDIR!..

8-20

BARDAN ÇIKMADAN ÖNCE JONNY ADAMLARINA TALIMAT VERİR...
PEKİ GAST..
BİLLY BENİ KORKUTMUYOR ARTIK. ELİSA'YI TEHDİT EDİP GÖNDERMEK İÇİN DE ÇOK GEÇ. PLANI UYGULAYACAĞIZ

TURNER'I GÖRDÜN MÜ ARKADAŞ?.
AHIRDA UYUYOR. DÜN GECE ÇOK İÇMİŞ!..

KALK TURNER!.. SANA ELLİ DOLARLIK BİR İŞ VAR!..
BUNDAN İYİ HABER OLMAZ!..

ÜNİVERSİTEDE OKUDUĞUN DOĞRUYSA BU BULMACAYI ÇÖZ VE PARAYI AL!..
HİÇ DE KOLAY BİR ŞEY DEGİL!..

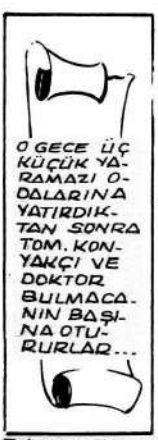
O GECE ÜÇ KÜÇÜK YARAMAZI ODALARINA YATIRDIKTAN SONRA TOM, KONYAKÇI VE DOKTOR BULMACANIN BAŞINA OTURURLAR...

BANA KALIRSA ASIL ANAHTAR "HAREKETSİZ" KELİMESİNDE!..
HAKKIN VAR DOKTOR. HAREKETSİZ GEMİ OLMAZ!..

BİR ADAM BU SIRADA ÇİFTLİĞİN IŞIKLI PENCERELERİNE DOĞRU SÜRÜNEREK İLERLEMEKTEDİR...

ADAM PENCEREYE YAKLAŞIR..
BILDIĞIMIZ GIBI BIR GEMI OLMAMASI GEREK BUNUN!..

... SONRA TABANCASINI KALDIRIR. PARMAĞI TETIKTEDIR..
BELKI GEMIYE BENZEYEN BIR ŞEYDIR DOKTOR...

ÇABUK LAMBAYI SÖNDÜRÜN!..
ZIP

PENCERENIN ARKASINDA BIR ADAM VAR!..
NEYSEKI LAMBANIN ISIĞINDA TABANCANIN NAMLUSU PARLADI!..
CRASH

ONU YAKALAMALIYIZ. BENI TAKIBEDIN!..
PEŞINDEN AYRILMIYORUM!..

FAKAT ENGELLER KONYAKÇIYI RAHAT BIRAKMAZ.
KIM BANA ÇELME TAKIYOR? BU KARANLIKTA BURNUMUN UCUNU BILE GÖREMIYORUM YAHU!..
8-22

ORADA BİR GÖLGE VAR!..

GÖREVİNİ BAŞARAMIYAN GAST'IN SİLÂHŞÖRÜ KAÇAR...
BU SEFER DE BAŞARAMADIK!..

SANKİ PEŞİNDEN BİR ORDU GELİYORMUŞ GİBİ KAÇIYOR..
ATLARIMIZDA O KADAR UZAKTAKİ ONU TAKİP EDEMEYİZ!..

PİTT'İN BULMACASINI ÇÖZMEMİZİ İSTEMİYEN : BİRİ VAR GALİBA!..
YAKALADINIZ MI?.. TUTUP GEBERTTİNİZ Mİ?..

KAÇTI... KAÇTI.
BEN YOKTUM ONDAN KAÇABİLMİŞTİR...
BULMACAMIZIN BAŞINA DÖNELİM ARKADAŞLAR...

BENİM KAFAMIN ÇALIŞMASI İÇİN KOCAMAN BİR KONYAK ŞİŞESİ LÂZIM!..
DEV... DEVLER. DEVLER VADİSİ!..
8-23

NE OLUYORSUN TOM ?..
BULMACAYI ÇÖZDÜM. PİTT'İN TENCERESİ DEVLER VADİSİNDE BULUNUYOR!..

PEKİ AMA DEVLER VADİSİ İLE HAREKETSİZ GEMİNİN NE İLGİSİ VAR ?..
ŞİMDİ HEPİMİZ YATALIM. YARIN SABAH ŞAFAKLA KALKARIZ. BU KADAR YETER..

PİTT'İN HAZİNESİ BİZİM OĞLANIN BAŞINA VURMUŞ GALİBA.
ANİ BİR DELİLİK HALİ. HİÇ ŞÜPHEM YOK!..

ERTESİ SABAH...
BEN DE ONLARLA GİTMEK İSTİYORUM ANNE!..
BİZ OLMADAN ONLAR BİR ŞEY YAPAMAZLAR...
İYİ SANSLAR ARKADAŞLAR...
ŞİMDİLİK HÖÇÇA KAL ELİSA!..

DEVLER VADİSİNE GİDİLDİĞİNİ ANLADIK DA NEDEN GİDİLDİĞİNİ ANLIYAMADIK...
GİDİNCE ANLARSINIZ!..

AYNI ANDA KULVER KASABASININ BARININ BİR ODASINDA...
KAHVE İÇMEKTEN BIKTIM. KAFAM ÇALIŞMIYOR!..
ÖNCE BULMACA, SONRA İÇKİ!..
8-24

SAMMY TURNER BULMACAYI ÇÖZMEYE ÇALIŞIRKEN GAST ADAMLARI İLE KONUŞUR...
TOM ÇOK ŞANSLI. GAST, SON ANDA DURUMUN FARKINA VARDI. ARKASINDAN KURŞUNDAN KURTULDU!..
BANA HİÇ YARDIMINIZ DOKUNMUYOR PİŞ HERİFLER!..

TURNER BULMACAYI ÇÖZEMEZSE HAPI YUTTUK!..
SAKİN OL GAST. O MIRAS BİZİM OLACAK EN SONUNDA... BUNA EMİN OL!..

BULDUM GAST!.. BULMACAYI ÇÖZDÜM!..
SÖYLE ÖYLEYSE!..

ÖNCE SÖZ VERDİĞİN ELLİ DOLAR!..
CANIN CEHENNEME. AL PARALARI PİŞ ADAM!..

BU SIRADA KAHRAMANLARIMIZ DEVLER VADİSİNE VARMIŞTIR...
BU VADİDE TABİAT ÖYLE ŞEYLER YARATMIŞ Kİ İNSAN HEYKELTRAŞ ELİNDEN ÇIKTIĞINI ZANNEDİYOR ADETA!..
BURAYA GEZİNTİYE Mİ GELDİK TOM?..
124/11

BU BİR DİNAZOR BENZERİ!..
ÇOK BENZİYOR HEM DE!

BURASI DA ESKİ YUNAN TAPINAKLARI-NA BENZİYOR!..
PİTT'İN TENCERESİ BURADA MI?..

İŞTE SİYAH HAREKETSİZ GEMİ!..
VAY CANINA. HAKKIN VAR.
BULMACADAKİ GEMİ!

ŞİMDİ PİTT'İN TENCERESİNİ ARAMALIYIZ. İŞ BAŞINA!..
KENDİMİ ÇOCUKLUĞUMDAKİ GİBİ HAZİNE ARAYICISI SANIYORUM!..

BU GARİP KAYALIKLAR ARASINDA ARAMA BAŞLAR...
TENCERE YERİNE BİR ŞİŞE KONYAK BIRAKSA DAHA İYİ ARARDIM!..

BULDUM!..

UFAK OYUKTAN ÜÇ KUTU ÇIKAR...
ÜÇ KUTU. ÜÇÜNÜN ÜZERİNDE DE ÜÇ İSİM VAR... ELİSA, JONNY VE BİLLY...
8-26

AYNI ANDA VADİYE BAKAN TEPELERİN BİRİNİN ÜZERİNDE.

TENCEREYİ BİZDEN ÖNCE BULDULAR!..
YANLARINDA TENCERE FALAN YOK KI!..
BİR TEK KUTU VAR!..

TENCERE YEYA KUTU. ONU ELLERİNDEN ALMALIYIZ. BİZ DÖRT KİŞİYİZ. ONLAR ÜÇ!..
BÜYÜK KARGA BOĞAZINA DOĞRU GİDİYORLAR. TUZAK İÇİN İDEAL BİR YER!..
124/18

KENDİLERİNİ BEKLİYEN TEHLİKEDEN HABERSİZ OLAN KAHRAMANLARIMIZ YENİ BULMACAYI DÜŞÜNMEKTEDİRLER...
KAYA GİBİ SERT, FAKAT KAYA OLMAYAN BİR ŞEYİ BULMALIYIZ MUHAKKAK!..
SENİN KAFAN DOKTOR

ŞAKANIN SIRASI DEĞİL!..
NEYİN SIRASI ŞİMDİ BİL BAKAYIM?..

GAST'IN ADAMLARI KAYALARIN ARKASINDA MEVZİLENMİŞLERDİR...
BU SEFER TOM ELİMİZDEN KAÇMAMALI ONU ORTADAN KALDIRMALIYIM!..

HAYDUTLAR ATLARINI BİR KAYANIN ARKASINDA BIRAKMIŞLARDIR. AMA YENİ GELEN ATLARIN KOKUSUNU ALINCA KİŞNER...
HIIIIIIIIII!
ÇABUK SAKLANIN!..
8-28

CENABET AT!.. HENÜZ U-ZAKTALAR AMA BELKİ VU-RABİLİRİZ!..

KAHRAMANLARIMIZ KURŞUNA TUTULURLAR.
ÇABUK SAKLANIN
BU GÜNLERDE DE HAVA HEP YAĞ-MURLU!..
HOOP!!
ZIP
ZIP
ZIP
ZING

ŞUNLARI CE-VAPSIZ BIRAK-MIYALIM!...
EN AŞAĞI DÖRT KİŞİ-LER!..

KAFASINI ÇIKA-RANI GEBER-TİN!..

SİZ ATEŞ EDEDURUN!.

TOM SESSİZCE KAYALARIN ARASINDA İLERLER...
ONLARI ÇEVİR MEYE BAKAYIM!..
8-29

TOM DİKKATLE BİR TEPEYE TIRMANIR...
ŞİMDİ NE İSTEDİKLERİNİ ÖĞRENELİM!..
ATEŞ EDİN NEFES ALDIRMAYIN ADAMLARA!..
İŞTE!..
BİRİ ARKAMIZDA!..
ÇABUK ATLARA. KAÇALIM..
TAVŞAN GİBİ KAÇIYORLAR. ZATEN BURALARDA İNSAN OLMAZ Kİ!..
LAMMY NEREDE?..
FENA YARALANDI GAST!..
8-30

DIKKATLİ OLSAYDI SERSEM!..
MİRASA VEDA MI EDECEKSİN GAST?..

SERSEMCE KONUŞMA. DAHA EMİN VE TEHLİKESİZ BİR YOL BULMALIYIZ. ELİSA'NIN O PİSTENCERE İLE NOTERE GİDECEĞİ GÜNÜ BEKLEMELİYİZ!..

İŞTE O ZAMAN HAREKETE GEÇMELİYİZ. BATININ EN HIZLI SİLÂHŞÖRLERİNİ TOPLAYIP O MİRASA KONACAĞIM. AKLINIZDA OLSUN!..

AYNI ANDA...
KULVER'DE GÖRMÜŞTÜM BİR KAÇ KERE!..
ÖLMÜŞ!..

AZ SONRA ÜÇ ARKADAŞ ORAYI TERKEDER...
HAYDI, ŞU İKİNCİ BULMACAYI DA ÇÖZÜN GÖRELİM!..
FAYDASIZ GALIBA KONYAKÇI!..
8-31

BULMACAYI ANLADIM, VE ŞİMDİ ONUN İÇİN, ÖLÜ AĞAÇ VADİSİNE GİDİYORUZ!..
SEBEBİNİ SORABİLİR MİYİM?..

KAYA GİBİ SERT GÖLGE YAPIYORDU AMA ZAMAN ONU DURDURDU. BU TAŞLAŞMIŞ BİR AĞAÇ OLACAK. ÖLÜ AĞAÇ VADİSİNDE BU DA!..

SEN BİR DAHİSİN TOM!..
KAFAMI TOPLAYIP VE SÖYLE GÜZEL BİR ŞİŞE KONYAKLA DÜŞÜNSEYDİM BEN DE ÇÖZERDİM BU BULMACAYI!..
H4/30

SIKI BİR KOŞUDAN SONRA VADİYE VARIRLAR...
APAŞLARA BAKIN. TAM DA O AĞACIN ETRAFINDA KAMP KURMUŞLAR!..
KARA TALİH DİYE BUNA DENİR İŞTE...

TAM O SIRADA BİR YERLİ ÜÇ ARKADAŞI GÖRÜR...
AZ SONRA BU SOLUK YÜZLERİN SAÇLARI ÇADIRLARI SÜSLEYECEK!..

CAAAAAAAAAAAAAAA!
8-32

BÜTÜN YERLİLER MEVZİLERİNİ ALMIŞLARDIR...
UZAKLAŞMADAN YAKALIYALIM..
HİÇ KARGA GÖRMÜYORUM BEN TEPEDE ARKADAŞLAR!..

KARGA MI?.. KARGADAN BİZE NE?.
HELE KENDİSİ GÖRÜNMEDEN SESİ DUYULURSA!..
O KUŞLAR İNSANA UĞUR GETİRMEZ...

EYVAH!.. ÖYLEYSE NE OLDUĞUNU ANLADIM. YERLİLER Mİ TOM?..
SİLÂHLARINIZI ÇEKEBİLİRSİNİZ... APAŞLAR ŞU KAYALARIN ARDINDA!..

SÖLUK YÜZLERE ÖLÜM..!

BİR BALTA TOM'UN BAŞINI SIYIRARAK GEÇER...
AHHHHHH!
8-33

KONYAKÇI İLE DOKTOR İŞE KARIŞIRLAR...
HAYDİ DOKTOR!.. ŞU KIRMIZI BURUNLULARA İYİ BİR DERS VERELİM!..

SOLUK YÜZLÜ KÖPEK!..
KONYAKÇI DİKKAT!..
1999/4

İMDAT!..

SENİ ÖLDÜRECEĞİM!..

TOM YILDIRIM HIZIYLA YARDIMA KOŞAR...
AHHHHH!

AL BAKALIM, MİKROP HERİF!..
8-34

ÇABUK ATINA ATLA KONYAKÇI ŞİMDİ BÜTÜN KÖY GELİR BURAYA...
ŞIMŞEK GİBİYİM...

NE KADAR KORKUNÇ YILLARDIR SUYUN TADINI UNUTMUŞTUM. BU KORKUNÇ BİR ŞEY BENİM İÇİN!..

O ÜÇ CANAVARIN GAZI DAHA İYİDİ BUNDAN!..
BENİM MATARAMDAN BİR YUDUM İÇ. NE KÖTÜ DURUMDA OLDUĞUNU İYİ ANLIYORUM!..

KAHRAMANLARIMIZ UZAKLAŞIP İZLERİNİ KAYBETTİRİRLER...
NE YAPACAĞIMIZI PLÂNLAMALIYIZ. FAZLA UZAKLAŞMAK FAYDASIZ. YİNE DÖNECEĞİZ ORAYA!..
BİRİŞİ ALIP ÖYLE DÖNELİM!..

PİTT'İN TENCERESİ İÇİN BİR HARP YARATAMAYIZ ARKADAŞLAR...
SANA BİR YUDUM DEMİŞTİM. MATARANIN DİBİNİ MI ARIYORSUN YOKSA!..

KONYAĞIN TADINI ALMAĞA UĞRAŞIYORUM!..
BU DURUMDAN KURTULMAK İÇİN BİR FİKRİM VAR!..
8-35

YANILMIYORSAM SEN APAÇİLERİN DİLİNİ İYİ BİLİYORSUN!..
GERÇİ KONYAK MARKALARI KADAR BİLMEM AMA!..

O HALDE BU İŞİ SEN BECERECEKSİN!..
HEY!.. SAKIN BENİ YALNIZ BAŞIMA YERLİLERİN İÇİNE YOLLAMA!..
KORKUYOR MUSUN?..

BEN MİŞ?..
ÖNCE SANA NE YAPACAĞINI ANLATAYIM!..

SIRTINA BENİM BATTANİYEMİ PELERİN GİBİ ALACAKSIN VE BAŞINA DA BU ÖKÜZ KAFATASINI KOYACAKSIN!..
HALÂ ANLAYAMADIN MI? TOM SENİ BÜYÜCÜ KILIĞINA SOKACAK!..
SEN AKLINI KAÇIRDIN GALİBA OĞLUM!..

TAMAM İŞTE. BUNDAN SONRA SENİN ADIN KONYAKÇI DEĞİL, TÜYLÜ KARTAL OLACAK!..
BU İSİM HİÇ HOŞUMA GİTMEDİ!..
8-36

YA İSMİMİ DEĞİŞTİRİRSİNİZ YA DA VAZGEÇERİM!..
ÇİZMELERİNİ ÇIKARIP PANTOLONUN PAÇALARINI KIVIR...
KARA KARGA İYİ MİŞ?..

KAHVE TASINDA DOKTOR BAZI KÖKLERİ KAYNATIR...
BU KIRMIZI SU İLE YÜZÜNÜ VE BACAKLARINI BOYAYACAĞIM!..
BANA BAK!.. SAKIN BU KIRMIZI SU ROMATİZMALARIMI AZDIRMASIN?..

NE YAZIK Kİ BİR APAÇI KAYALARIN ARKASINDA BUNLARI GÖZETLEMEKTEDİR...
BU SU AYAKLARIMI YAKTI
SENİ BÜTÜN BATININ EN MÜHTEŞEM BÜYÜCÜSÜ YAPTIM!..
122/13

AYAKLARIM!.. AHH!...
BÜTÜN ACILARA GÖGÜS GERMELİSİN BİL. KONYAKÇI.
APAÇİLERİN ARASINA GİRİNCE ONLARA..

... ÖLÜ AĞAÇ VADİSİNİN UĞURSUZ OLDUĞUNU, KAMPLARINI HEMEN BAŞKA BİR YERE NAKLETMELERİ GEREKTİĞİNİ SÖYLE!..

HADİ BAŞARILAR KONYAKÇI...
HEY!.. ATIMIN EĞERİ NEREDE?..

YERLİLERİN EĞER KULLANMADIKLARINI UNUTMA..
İYİ ŞANSLAR... BİZ DAİMA YANINDAYIZ KONYAKÇI!..
8-37

BİR KAÇ SAAT SONRA GÜNEŞ TEPELERİN ARDINDA BATARKEN.

SEN BÜYÜCÜ DEĞİL BİR SOLUK YÜZLÜSÜN!..
AHHHHH!

KONYAKÇI DAHA KIMILDIYAMADAN KIS-KIVRAK YAKALANIR
SAÇLARINI ALALIM!..
HAYIR. HEMEN DEĞİL ÖNCE İŞKENCE YAPMAK LÂZIM. ONU DIREĞE BAĞLAYIN!..

TOM VE DOKTOR OLANLARI TEPEDEN SEYREDERLER...
PLÂNIM İYİ DEĞİLMİŞ. BENİM YÜZÜMDEN KONYAKÇININ BAŞI DERDE GİRDİ!..
YERLİLERİN BU İŞİ NASIL ANLADIKLARINA ŞAŞTIM!..

KONYAKÇIYI KADERİNE BIRAKAMAYIZ. DOKTOR ATLA ATINA!..
ONU MUTLAKA KURTARMALIYIZ!..

ONLARLA TEK BAŞIMIZA ÇARPIŞAMAYIZ. ŞANSIMIZ VARDIM EDERSE BİR MÜTTEFİK BULABİLİRİZ!..
MÜTTEFİK Mİ!..

KARANLIK TEPELERİN ÜZERİNE ÇÖKERKEN DOKTOR VE TOM YOLA ÇIKARLAR...
AŞAĞI VADİDE GELİRKEN BİR BİZON SÜRÜSÜ GÖRMÜŞTÜK DOKTOR!..
İYİ AMA BİZE NE?..
8-39

İŞTE SÜRÜ DOKTOR!..
NE YAPMAK İSTİYORSUN?..

İKİ OOST SÜRÜNÜN ARKASINA SÜZÜLÜRLER...
BİZONLARI KORKUTALIM, VE ONLARI YERLİLERİN KÖYÜNE DOĞRU SÜZELİM İYİ DEĞİL Mİ?..
OLDUKÇA TESİRLİ OLUR

SİLÂH SESLERİ UYUMAKTA OLAN SÜRÜYÜ UYANDIRIR VE VADİYE DOĞRU KOŞMAĞA BAŞLARLAR...
DOKTOR DİKKAT ET BAŞKA YERE GİTMESİNLER!..

DOKTOR GERİDEN SÜRÜYÜ İLERLETİRKEN TOM YANLARA BAKAR...
AYEEEEEEEE! AYEEEEEEEE!

BU SIRADA KONYAKÇI KÖYDE ZOR DURUMDAYDI.
KARA KARGA İSMİ UĞUR SUZ GELDİ. KEŞKE!...

BALTA ATIŞTAKİ MAHARETİNİZİ GÖSTERİN SAVAŞÇILARIM!..
8-40

TAMAM SONUM GELDİ!..

BALTALAR KONYAKÇININ BAŞININ BİR İKİ MİLİM ÖTESİNE SAPLANMAKTADIR...
NASIL EĞLENİYOR KERATALAR!..

REİSİN BİR İŞARETİ ÜZERİNE HERKES DURUR...
ŞİMDİ SIRA ÖLÜM, VURUŞUNA GELDİ...

TAM KARTAL GÖZÜ, BALTASINI KALDIRMIŞTI Kİ BİR GÜRÜLTÜ KOPAR...
WOOUUOOMMMMM

BİR BİZON SÜRÜSÜ GELİYOR KAÇALIM...
BİZİ EZECEKLER KAÇALIM!..

KÖYÜ TERKEDİN!..
KAÇALIM!..
BİZONLAR BİR ÇIĞ GİBİ İLK ÇADIRLARI YIKARLAR...
8-41

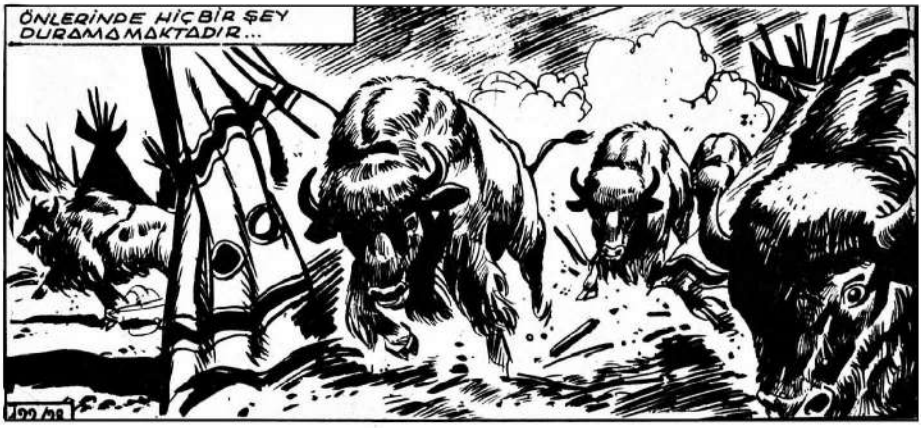
ÖNLERİNDE HİÇBİR ŞEY DURAMAMAKTADIR...

BENİ BURADA BIRAKMIYACAKSINIZ İNŞALLAH!..
BİZONLAR!..

BU SIRADA TOM DA KÖYE GİRMİŞTİR..
EZİLMEDEN KONYAKÇIYI KURTARMALIYIM...

CESÂRET KONYAKÇI. AZ SONRA ÇIKIP GİDECEĞİZ BURADAN..

FAKAT TAM O SIRADA...
SKRASHHH!
8-42

DEVRİLEN DİREĞE HALÂ BAĞLI OLAN KONYAKÇI DİREKLE YERE YUVARLANIR...
İMDAAT!.. TOM...
122/34

TOM DERHAL ATINDAN ATLAR...
ŞIMDI KURTARIRIM SENİ!..

ÇABUK OL TOM... ÜZERİMİZE GELİYORLAR!..

NİTEKİM ÜÇ İRİ BİZON BİR TOZ BULUTUNUN İÇİNDEN ÇIKMIŞ ÜZERLERİNE DOĞRU GELMEKTEDİR...

BU HAYVANLAR BİZİ EZECEKLER!..
SAKİN OL!..
8-43

YERE YAT!..

YANA KAÇ DA EZİLMEYELİM... KONYAKÇI.
BU HAYVANLAR BENİ EZMEZSE BİR DAH KONYAK... KONYAK İÇERİM...İÇE...

BAŞINI EĞ!.
KIMILDARSAM CANIM ÇIKSIN. HEYKEL GİBİ DURUYORUM...

HAYVANLAR GEÇERLER...
ÇABUK BENİM ATIMA BİN!..
SEN NE YAPA. CAKSIN TOM?..

SEN BANA BAKMA DOKTORA YETİŞ!..

TOM KOŞARAK KÖYÜ BİR UÇTAN DİĞERİNE GEÇER. BU SIRADA BİZONLAR GELMEĞE DEVAM EDERLER...
YETİŞİRLERSE YANDIM!..
8-44

AZ SONRA ÖLÜ AĞACA VARIR...
KAYA GİBİ SERT AMA KAYA DEĞİL. ZAMANLA BU AĞAÇ TAŞLAŞMIŞ...

BİZONLAR ALTINDAN GEÇERKEN TOM AĞACA TIRMANIR...

PİTT'İN TENCERESİ BURADA OLACAK GALİBA!..

GENE ÜÇ KUTU. PİTT ÖLDÜKTEN SONRA DA EĞLENMEK İSTEMİŞ GALİBA!..

KUTULARIN HER BİRİNİN ÜZERİNDE YEĞENLERİNİN İSİMLERİ VARDIR...
ELİSA'NIN KUTUSUNU ALAYIM. SONRA AÇARIM. ŞİMDİ YERLİLER DÖNMEDEN KAÇMAĞA BAKMALI...

TOM AŞAĞI ATLAR...
BİR AT BULMAM ŞART!..

8-45

SÜRÜ ARKASINDA BİR HARABE BIRAKARAK ORADAN UZAKLAŞMIŞ. TIR ARTIK...
BU TARAFA TOM!..
ÇABUKOL YERLİLER DÖNERLER ŞİMDİ...

SEN KENDİ ATINA BİN OĞLUM. BEN YERLİLERDEN BİR TANE ÖDÜNÇ ALDIM!..
HERŞEY YOLUNDA ARKADAŞLAR!..
123/8

TENCEREYİ BULDUN MU TOM!..
YALNIZ EŞKİ BİR KUTU BULDUM...

ERTESİ SABAH YERLİLERDEN OLDUKÇA UZAKTA...
ÇİZMELERİNİ SAKLADIM DOSTUM!..
ONLARA KAVUŞACAĞIM ZAMANI BEKLİYORDUM ZATEN SANKİ KAKTÜS ÜSTÜNDE GEZER GİBİYİM...

ŞİMDİ BAKALIM BİZE NE SÜRPRİZ HAZIRLAMIŞ PİTT AMCAMIZ!..

KUTUNUN İÇİNDEN BİR BAŞKA KAĞIT ÇIKAR...
"Bu kâğıdı okuyabildiğine göre aferin sana torunum. Tencere çiftlikteki bir odanın duvarında asılı... İyi şanslar..
Arcibalt Pitt
Archibald Pitt"
123/10

AZ SONRA ELİSANIN ÇİFTLİĞİ YAKINLARINDA...

ADAM DÖRTNALA ÇİFTLİĞE VARIR...
HAREKETE GEÇME VAKTİ GELDİ...

ŞEFİN BİZE İHİYACI VAR ARKADAŞLAR!..
NİHAYET TABANCAMIN PASI GİDECEK!..

ELİSA MARTİN KORKU DOLU GÖZLERLE SİLÂHŞÖRLERE BAKAR...
KOŞ PABLO'YU ÇAĞIR. KARŞILAMADATAM KADRO İLE BULUNURSAK İYİ OLUR...

MEKSİKALININ BİRİ KAPININ ÖNÜNDE NÖBET TUTMAKTADIR...
BACAKSIZLAR NASIL?
SAKINLEŞTİLER. ZATEN ODANIN KAPISI KİLİTLİ...

AZ SONRA ÜÇ ADAM ÇİFTLİKTEN UZAKLAŞIRLAR...

... VE ONLARI YOLDA BEKLEMEKTE OLAN GAST'LA BULUŞURLAR...
HEMEN YERİNİZİ ALIN GELİYORLAR!..
8-48

TEKSAS ve TOMMİKS- No: 8 — Onbeş Günde Bir Çıkar - Sahibi ve Yazı İşleri Müdürü: Erdoğan EGELİ — Basıldığı Yer: Ceylan Yayınları Matbaası — Cağaloğlu, Tasvir Sokak No. 1 — İstanbul Tel: 28 80 90 — Bu mecmuanın Türkiye'de neşir hakkı Opera Mundi Firması tarafından Ceylan Yayınları Müessesesi'ne verilmiştir. Dağıtım: Hürriyet Holding A.Ş. Tel: 28 50 20 - 16 Mayıs 1979

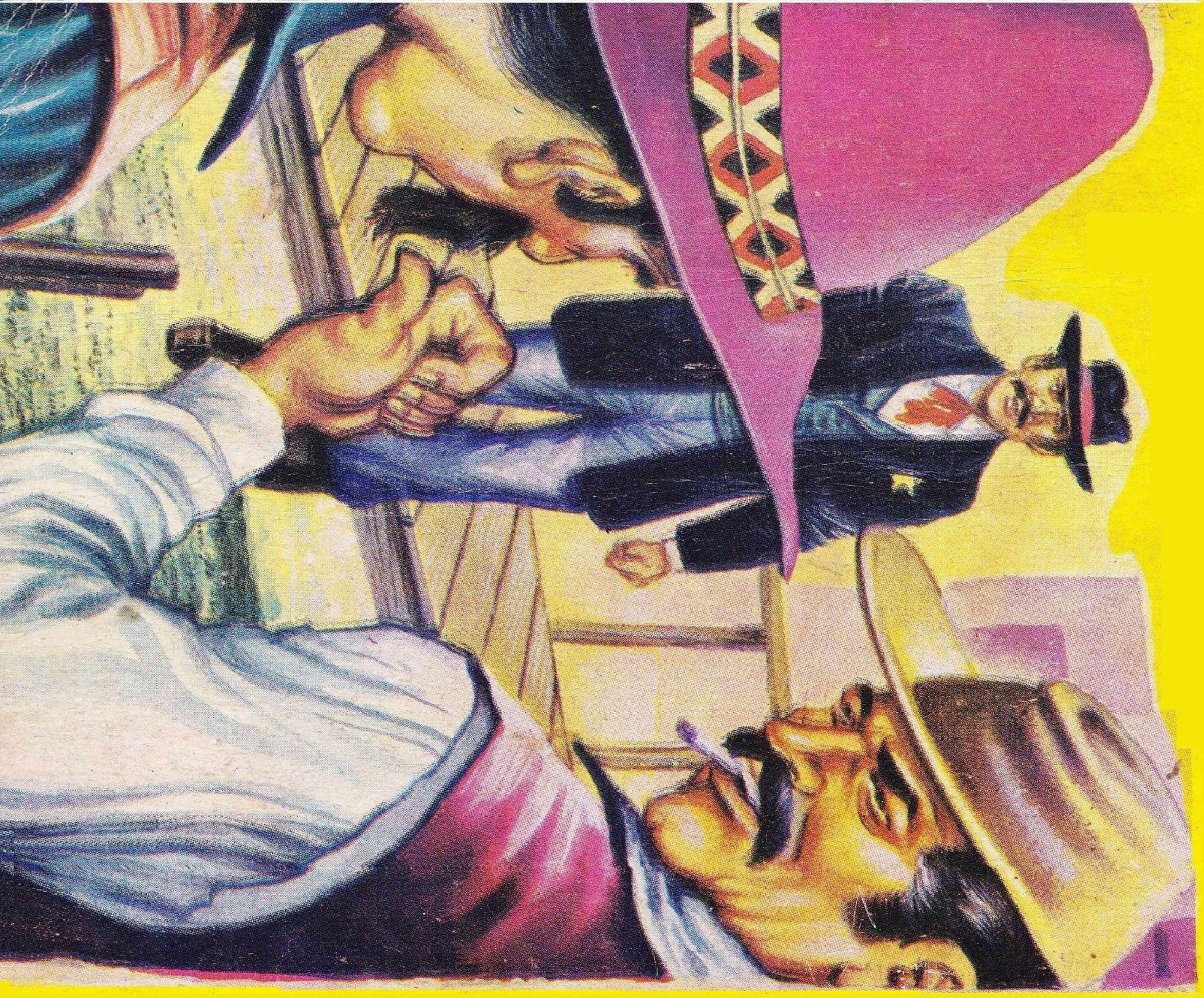

15 Lira

TEKSAS ve TOMMIKS

8 NO